› PSI

DOSEPLUS

METALLVERPACKUNGEN

Kurze Lieferzeiten.
Fast delivery.

Metallverpackungen direkt vom Hersteller

GESAMTKATALOG LAGERSORTIMENT

2023

VEREDELUNG
FINISHING

Aufkleber

Die kostengünstige Alternative zum Druck für runde und eckige Dosen.

Produkt labeling

Cost-saving alternative way to printing for round and rectangular tins.

Veredelungen ab 100 Stück. Kleinere Auflagen nach Absprache.

Finishing starting from 100 pieces. Less orders according to prior agreement.

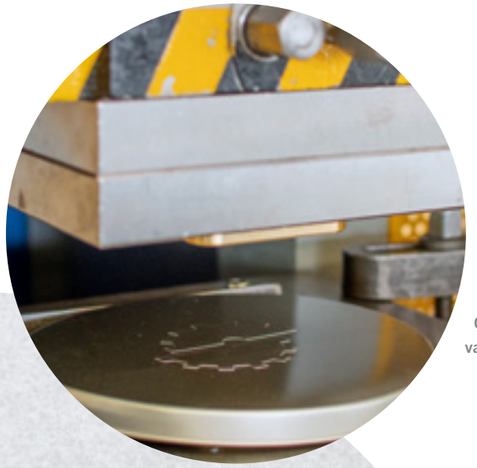

Prägung

Verleihen Sie Ihrem Produkt eine höhere Wertigkeit mit unseren Prägeverfahren.

Embossing

Give your produkt a higher value with embossing.

Tampondruck

Bei Einzelfarbdrucken steht dieses Verfahren für sehr hochwertige und brillante Ergebnisse.

Pad printing

This method provides supreme quality for monochrome printing.

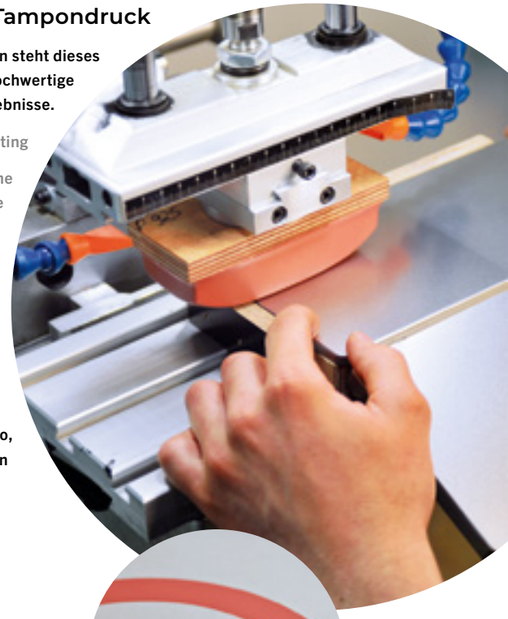

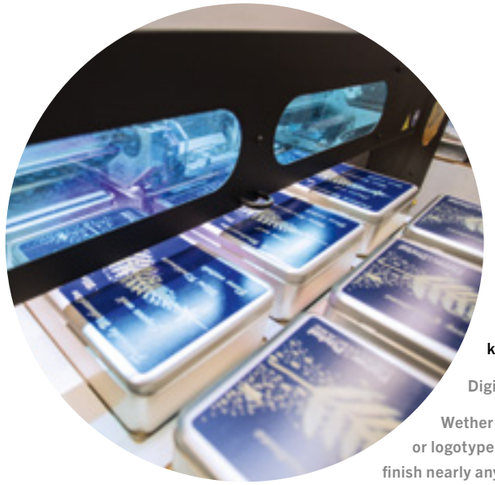

Digitaldruck

Ob Fotografie oder Firmenlogo, unsere Digitaldruckmaschinen können fast jedes Produkt veredeln. Auch die Farbe Weiß ist kein Problem.

Digital printing

Wether photographic picture or logotype, our printing machines finish nearly any product. Even white colour printings are easily feasible.

Branding

Rustikal wie handgemacht. Mit einem Brandstempel veredeln wir Bambus und Holz auf die natürlichste Art.

Branding

We give bamboo or wooden lids a naturally handmade touch with branding iron.

VEREDELUNG
FINISHING

Veredelungen ab 100 Stück. Kleinere Auflagen nach Absprache.

Finishing starting from 100 pieces. Less orders according to prior agreement.

Lasergravur

Für präzise, dauerhafte Grafiken und Beschriftungen mit unvergleichlichem Ergebnis, empfehlen wir eine Gravur mit ND-Vanadate-Laser, speziell geeignet für Metall.

Laser engraving

For a precise, long-lasting labeling method with unmatchable results we recommend the ND vanadate laser procedure, suitable for metal surfaces.

Offsetdruck

Ab einer 3000er Auflage lohnt sich fotorealistischer Offsetdruck in CMYK und Sonderfarben wie Pantone.

Offset printing

Photo-realistic offset printing pays off from 3000 pieces with four-colour printing and special colours such as Pantone.

CO_2-Lasergravur

Mit unseren CO_2-Lasergravurmaschinen für Holz und Bambus erzielen wir optische und haptische Effekte in beeindruckender Präzision.

Carbon-dioxide laser engraving

With our CO_2 laser machines for wooden and bamboo surfaces we realise optic and haptic effects with impressive accuracy.

SERVICE & KOMPETENZ
SERVICE & EXPERTISE

Handling

Konfektionieren, Verpacken, Versenden: Sie entscheiden über den Umfang der einzelnen Schritte mit größtmöglicher Transparenz.

Handling

Assembling, packaging, shipping: You decide on the extent of our services in an applicable way.

Veredelung von Zusatzartikeln

Wir veredeln Ihre Inhalte und Zusatzartikel. Profitieren Sie von unserer jahrelangen Erfahrung.

Finishing of additional articles

We refine your additional products. Benefit from our vast experience.

Alles aus einer Hand. Produktion, Service, Support.

All from one source. Production, service, support.

Einlagerung

In firmeneigener Halle lagern und versenden wir Ihre Ware zum passenden Zeitpunkt mit attraktiven Konditionen.

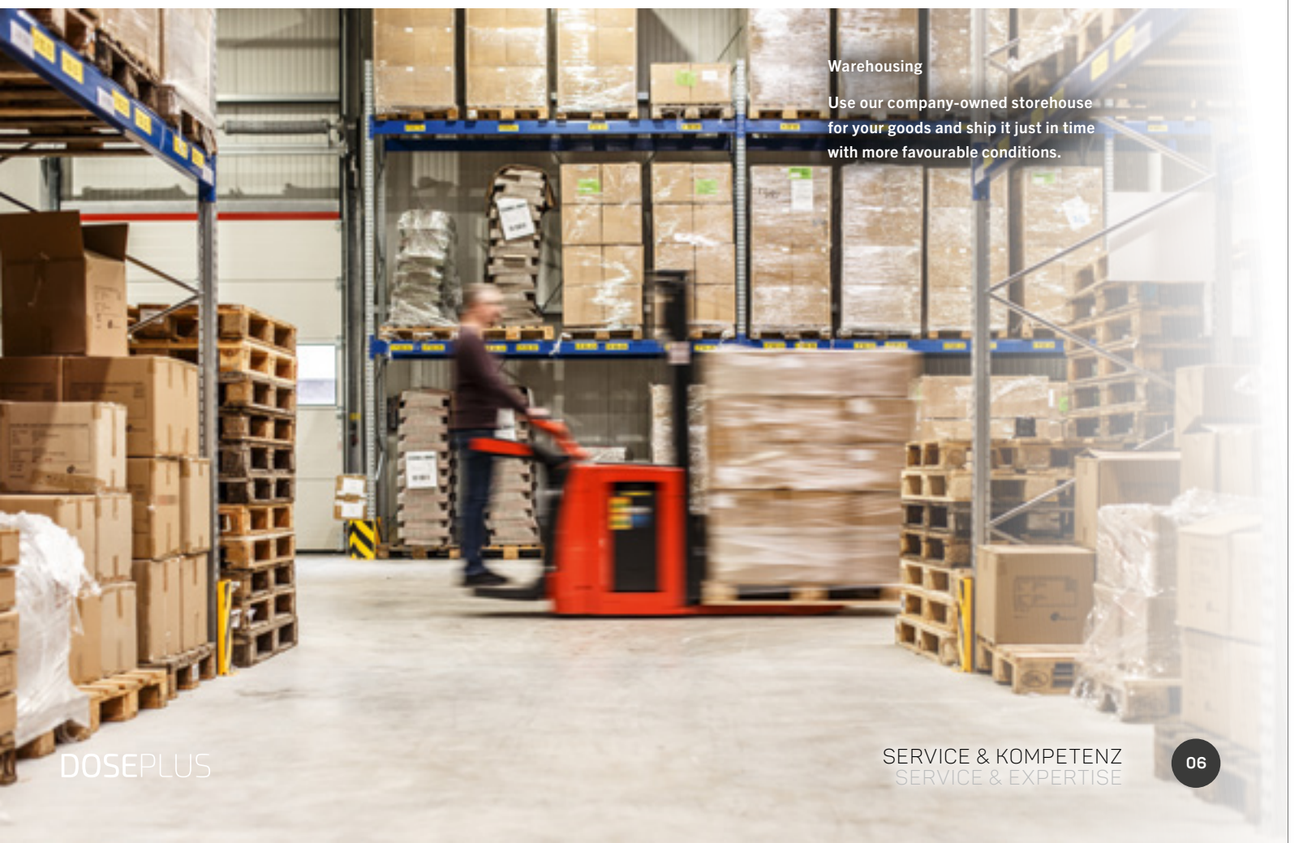

Warehousing

Use our company-owned storehouse for your goods and ship it just in time with more favourable conditions.

SCHAUMSTOFF
FOAM

Schaumstoff

Wir produzieren und konfektionieren Ihre Schaumstoffeinlagen in allen erdenklichen Formen und Varianten.

Foam

We produce and assemble your foam inlays with all imaginable shapes and options.

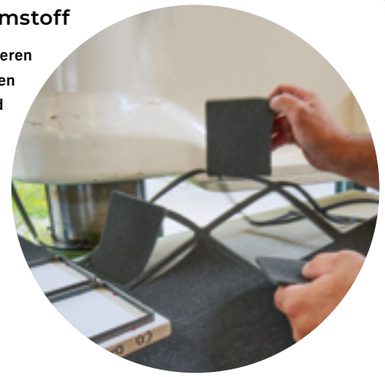

DOSENVERZEICHNIS
INDEX OF TINS

QUADRATISCHE DOSEN
SQUARE BOXES
22

57 × 57 × 60 mm
DSQ 020
23

60 × 60 × 35 mm
DSQ 030
26

65 × 65 × 23 mm
DSQ 65.23
27

70 × 70 × 40 mm
DSQ 70.40
24

70 × 70 × 40 mm
DSQ 70.40.W
25

75 × 75 × 120 mm
DSQ 75.120
27

QUADRATISCHE DOSEN
SQUARE BOXES
22

96 × 96 × 57 mm
DSQ 016
24

100 × 100 × 100 mm
DSQ 014
27

109 × 107 × 20 mm
CO 015
23

120 × 120 × 35 mm
DSQ 005
26

130 × 130 × 10 mm
MDE 015
23

140 × 140 × 60 mm
DSQ 140.60
24

150 × 150 × 54 mm
DSQ 010
25

150 × 150 × 65 mm
DSQ 010.2
neu
25

150 × 150 × 65 mm
DSQ 11 BA
neu
25

195 × 195 × 70 mm
DSQ 025
25

Lieferzeiten

Lieferung ohne Veredelung 2–3 Tage, mit Veredelung ca. 2–3 Wochen nach Produktionsfreigabe. Bei Verfügbarkeit.

Delivery times

Delivery without finishing 2–3 days, with finishing approx. 2–3 weeks after production approval. When available.

RECHTECKIGE DOSEN
RECTANGULAR BOXES
30

80 × 50 × 14 mm
DSE 065
34

86 × 58 × 17 mm
SDK 010
41

90 × 87 × 18 mm
DSE 90.87
36

95 × 60 × 12 mm
DSE 001
40

97 × 55 × 20 mm
DSE 067.05
34

98 × 63 × 55 mm
DSE 003
32

100 × 65 × 15 mm
DSE 002
40

100 × 65 × 13 mm
neu
DSE 100.65
31

104 × 75 × 26 mm
DSE 066
38

115 × 85 × 22 mm
DSE 115.85
41

120 × 78 × 195 mm
DSE 12.8.20
35

120 × 78 × 195 mm
DSE 12.8.20.430
35

RECHTECKIGE DOSEN
RECTANGULAR BOXES
30

125 × 87 × 58 mm
neu
DSE 125.87
38

130 × 72 × 70 mm
DSE 10.10
33

130 × 72 × 140 mm
DSE 10.20
33

140 × 125 × 10 mm
MDE 010
37

141 × 100 × 46 mm
DSE 100
37

145 × 70 × 45 mm
DSE 010
41

RECHTECKIGE DOSEN
RECTANGULAR BOXES
30

145 × 85 × 53 mm
DSE 105
39

145 × 90 × 35 mm
DSE 106
41

150 × 60 × 45 mm
DSE 012
31

150 × 80 × 27 mm
DSE 015
34

155 × 110 × 35 mm
DSE 110
31

175 × 35 × 18 mm
DSO 005
33

175 × 85 × 50 mm
DSE 082
39

180 × 98 × 58 mm
DSE 006
39

180 × 165 × 122 mm
DSE 150
35

185 × 135 × 70 mm
DSE 087
35

188 × 122 × 35 mm
DSE 005
35

190 × 95 × 10 mm
CO 005 & CO 005 W
37

190 × 95 × 10 mm
CO 010 & CO 010 W
37

190 × 135 × 18 mm
MDD 005
36

198 × 80 × 25 mm
DSE 084
34

220 × 160 × 65 mm
DSE 091
34

227 × 163 × 37 mm
DSE 200
39

240 × 180 × 60 mm
neu
DSE 070
33

250 × 150 × 70 mm
DSE 031 BAMBOO
41

260 × 135 × 78 mm
DSE 030
35

346 × 70 × 27 mm
DSE 340.70
39

Individuelle Größen

... auf Anfrage.

Individual sizes on request.

RUNDE DOSEN
ROUND BOXES
44

48 × 73 mm
DSR 48.73
49

50 × 18 mm
DSR 006
49

55 × 15 mm
PD 005
45

56 × 21 mm
DSR 007
46

58 × 44 mm
DSR 02.11
49

65 × 19 mm
DSR 015
45

65 × 95 mm
DSR 65.95
neu
48

72 × 50 mm
DSR 011
49

72 × 50 mm
DSR 012
47

72 × 111 mm
DSR 031
51

72 × 111 mm
DSR 032
51

80 × 90 mm
DSR 020
49

80 × 140 mm
DSR 002
47

85 × 175 mm
DSR 001
45

90 × 115 mm
DSR 90.115
neu
48

95 × 175 mm
DSR 041
47

106 × 67 mm
DSR 040
47

108 × 120 mm
DSR 026
46

RUNDE DOSEN
ROUND BOXES
44

123 × 10 mm
FD 005
50

123 × 10 mm
MDR 010
50

130 × 53 mm
DSR 046
46

150 × 50 mm
DSR 051
46

165 × 60 mm
DSR 055
neu
47

180 × 22 mm
FD 010
51

RUNDE DOSEN
ROUND BOXES
44

180 × 45 mm
FD 015
51

182 × 100 mm
DSR 100
47

190 × 70 mm
DSR 035
47

240 × 60 mm
FD 100
51

Lebensmittelecht

Alle Dosen sind mit einem lebens-mittelechten Schutzlack überzogen.

Food-safe

All tins are covered with food-safe laquer.

KAFFEEDOSEN
COFFEE TINS
52

65 × 75 mm
DSA 001
neu
53

90 × 85 mm
DSA 005
53

95 × 73 × 104 mm
DSA 010
53

105 × 150 mm
DSA 025
55

105 × 155 mm
DSA 026
55

105 × 150 mm
DSA 027
55

120 × 75 × 185 mm
DSA 021
55

Individuelles Design

Dosen mit individuellem Design ab 100 Stück.

Individual design

Tins with individual design starting from 100 pieces.

DIN FORMAT DOSEN
PAPER SIZE BOXES
58

155 × 115 × 10 mm
A6
63

162 × 112 × 20 mm
A6 MAXI
60

162 × 112 × 20 mm
A6 MAXI VIEW
59

215 × 155 × 13 mm
A5
63

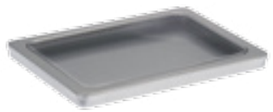

215 × 155 × 13 mm
A5 VIEW
59

220 × 160 × 28 mm
A5 MAXI
60

220 × 160 × 65 mm
A5 XL
61

227 × 163 × 37 mm
A5 STYLE
61

225 × 115 × 10 mm
DL
63

225 × 115 × 10 mm
DLV
59

310 × 220 × 25 mm
A4
63

310 × 220 × 42 mm
A4 MAXI
60

ALUMINIUMDOSEN
ALUMINIUM BOXES
64

38 × 102 mm
DRA 38.102
66

46 × 31 mm
DRA 46.31
66

47 × 15 mm
DRA 47.15
66

60 × 45 mm
DRA 60.45
67

61 × 45 × 22 mm
neu
DSS 005
65

64 × 33 mm
DRA 05.10
67

72 × 32 mm
DRA 72.32
67

72 × 53 × 24 mm
neu
DSS 010
65

75 × 60 mm
neu
DRA 75.60
67

80 × 72 mm
DRA 80.27
67

95 × 65 × 25 mm
DSS 015
65

100 × 35 mm
neu
DRA 100.35
67

GUTSCHEINDOSEN
VOUCHER BOXES
68

123 × 10 mm
MDT 010 {schwarz}
69

123 × 10 mm
MDT 011 {rot}
69

123 × 10 mm
MDT 020 {schwarz}
69

123 × 10 mm
MDT 021 {rot}
69

140 × 125 × 10 mm
MDT 005 {schwarz}
69

140 × 125 × 10 mm
MDT 006 {rot}
69

162 × 112 × 20 mm
MDT A6 MAXI
70

162 × 112 × 20 mm
MDT A6V
70

215 × 155 × 13 mm
MDT A5
70

215 × 155 × 13 mm
MDT A5V
71

225 × 115 × 10 mm
MDT DL
71

225 × 115 × 10 mm
MDT DLV
71

MEDIENDOSEN
MEDIA BOXES
72

86 × 58 × 17 mm
SDK 005
74

115 × 85 × 22 mm
USB 010
75

140 × 125 × 10 mm
MDE 005
75

140 × 125 × 10 mm
MDS 025
75

190 × 135 × 18 mm
MDD 010
73

190 × 135 × 18 mm
MDD 011
73

190 × 135 × 18 mm
MDS 015
73

STIMMEN UNSERER KUNDEN

»Meine Empfehlung für besondere Anlässe« T. Junghans

QUADRATISCHE DOSEN
SQUARE BOXES

DSQ 020

EAN 4260699060099

Artikelnummer *item number*	DSQ 020
Maße *dimensions*	57 × 57 × 60 mm
Gewicht *weight*	50 g
Volumen *capacity*	190 ml
Material *material*	Weißblech *tinplate*
Stück pro Karton | Palette *pieces per unit | pallet*	100 | 3600

MDE 015

EAN 4260699061577

Artikelnummer *item number*	MDE 015
Maße *dimensions*	130 × 130 × 10 mm
Gewicht *weight*	80 g
Volumen *capacity*	170 ml
Material *material*	Weißblech *tinplate*
Stück pro Karton | Palette *pieces per unit | pallet*	50 | 4600

CO 015

EAN 4260699060037

Artikelnummer *item number*	CO 015
Maße *dimensions*	109 × 107 × 20 mm
Gewicht *weight*	70 g
Volumen *capacity*	230 ml
Material *material*	Weißblech *tinplate*
Stück pro Karton | Palette *pieces per unit | pallet*	100 | 5300

QUADRATISCHE DOSEN
SQUARE BOXES
RECHTECKIGE DOSEN
RECTANGULAR BOXES
RUNDE DOSEN
ROUND BOXES
KAFFEEDOSEN
COFFEE TINS
DIN FORMAT DOSEN
PAPER SIZE BOXES
ALUMINIUMDOSEN
ALUMINIUM BOXES
GUTSCHEINDOSEN
VOUCHER BOXES
MEDIENDOSEN
MEDIA BOXES

Kurze Lieferzeiten.
Fast delivery.

	DSQ 70.40	DSQ 016	DSQ 140.60
	EAN 4260699060150	EAN 4260699060082	EAN 4260699060136
Artikelnummer *item number*	DSQ 70.40	DSQ 016	DSQ 140.60
Maße *dimensions*	70 × 70 × 40 mm	96 × 96 × 57 mm	140 × 140 × 60 mm
Gewicht *weight*	50 g	120 g	160 g
Volumen *capacity*	200 ml	525 ml	1170 ml
Material *material*	Weißblech *tinplate*	Weißblech *tinplate*	Weißblech *tinplate*
Stück pro Karton | Palette *pieces per unit | pallet*	100 | 4800	60 | 1500	40 | 800

DOSEPLUS
METALLVERPACKUNGEN

neu

DSQ 11 BA

EAN 4260699062147

Artikelnummer *item number*	DSQ 11 BA
Maße *dimensions*	150 × 150 × 70 mm
Gewicht *weight*	286 g
Volumen *capacity*	1450 ml
Material *material*	Weißblech, Bambus *tinplate, bamboo*
Stück pro Karton | Palette *pieces per unit | pallet*	20 | 600

Unsere Dosen sind mit lebensmittelechtem Schutzlack überzogen.

Our tins are covered with safe food laquer.

DSQ 70.40 W

EAN 4260699060167

Artikelnummer *item number*	DSQ 70.40 W
Maße *dimensions*	70 × 70 × 40 mm
Gewicht *weight*	50 g
Volumen *capacity*	200 ml
Material *material*	Weißblech, PET *tinplate, PET*
Stück pro Karton | Palette *pieces per unit | pallet*	100 | 4800

neu

	DSQ 010	DSQ 010.2	DSQ 025
	EAN 4260699060068	EAN 4260699062048	EAN 4260699060105
	DSQ 010	DSQ 010.2	DSQ 025
	150 × 150 × 54 mm	150 × 150 × 65 mm	195 × 195 × 70 mm
	180 g	189 g	280 g
	1200 ml	1450 ml	2660 ml
	Weißblech *tinplate*	Weißblech *tinplate*	Weißblech *tinplate*
	40 | 800	20 | 600	20 | 480

DSQ 030

DSQ 030

EAN 4260699060129

Artikelnummer *item number*	DSQ 030
Maße *dimensions*	60 × 60 × 35 mm
Gewicht *weight*	40 g
Volumen *capacity*	75 ml
Material *material*	Weißblech *tinplate*
Stück pro Karton | Palette *pieces per unit | pallet*	100 | 6000

DSQ 005

EAN 4260699060051

Artikelnummer *item number*	DSQ 005
Maße *dimensions*	120 × 120 × 35 mm
Gewicht *weight*	110 g
Volumen *capacity*	300 ml
Material *material*	Weißblech *tinplate*
Stück pro Karton | Palette *pieces per unit | pallet*	60 | 2160

DSQ 65.23

EAN 4260699060143

Artikelnummer *item number*	DSQ 65.23
Maße *dimensions*	65 × 65 × 23 mm
Gewicht *weight*	40 g
Volumen *capacity*	42 ml
Material *material*	Weißblech *tinplate*
Stück pro Karton | Palette *pieces per unit | pallet*	144 | 5760

Lagersortiment ab 1 Karton bestellbar.

Stock program available from 1 unit.

DSQ 014

EAN 4260699060075

Artikelnummer *item number*	DSQ 014
Maße *dimensions*	100 × 100 × 100 mm
Gewicht *weight*	125 g
Volumen *capacity*	1000 ml
Material *material*	Weißblech *tinplate*
Stück pro Karton | Palette *pieces per unit | pallet*	48 | 1152

DSQ 75.120

EAN 4260699060174

Artikelnummer *item number*	DSQ 75.120
Maße *dimensions*	75 × 75 × 120 mm
Gewicht *weight*	100 g
Volumen *capacity*	675 ml
Material *material*	Weißblech *tinplate*
Stück pro Karton | Palette *pieces per unit | pallet*	50 | 1800

cameleon® Pack Lunchbox

Einfach kostenlosen Katalog anfordern.

Edelstahl, Weißblech, Bambus, Holz.
4 Produktlinien, 14 Ausführungen.

Wir helfen Ihnen gerne +49 (0) 3621 733 800

www.cameleonpack.com

RECHTECKIGE DOSEN
RECTANGULAR BOXES

DOSEPLUS
METALLVERPACKUNGEN

DSE 012

EAN 4260699060280

Artikelnummer *item number*	DSE 012
Maße *dimensions*	150 × 60 × 45 mm
Gewicht *weight*	90 g
Volumen *capacity*	400 ml
Material *material*	Weißblech *tinplate*
Stück pro Karton | Palette *pieces per unit | pallet*	50 | 1800

DSE 100.65

EAN 4260699062031

Artikelnummer *item number*	DSE 100.65
Maße *dimensions*	100 × 65 × 13 mm
Gewicht *weight*	35g
Volumen *capacity*	85 ml
Material *material*	Weißblech *tinplate*
Stück pro Karton | Palette *pieces per unit | pallet*	150 | 9900

DSE 110

EAN 4260699060563

Artikelnummer *item number*	DSE 110
Maße *dimensions*	155 × 110 × 35 mm
Gewicht *weight*	130 g
Volumen *capacity*	595 ml
Material *material*	Weißblech *tinplate*
Stück pro Karton | Palette *pieces per unit | pallet*	40 | 1800

QUADRATISCHE DOSEN
SQUARE BOXES
RECHTECKIGE DOSEN
RECTANGULAR BOXES
RUNDE DOSEN
ROUND BOXES
KAFFEEDOSEN
COFFEE TINS
DIN FORMAT DOSEN
PAPER SIZE BOXES
ALUMINIUMDOSEN
ALUMINIUM BOXES
GUTSCHEINDOSEN
VOUCHER BOXES
MEDIENDOSEN
MEDIA BOXES

DSE 003

EAN 4260699060228

Artikelnummer *item number*	DSE 003
Maße *dimensions*	98 × 63 × 55 mm
Gewicht *weight*	80 g
Volumen *capacity*	340 ml
Material *material*	Weißblech *tinplate*
Stück pro Karton | Palette *pieces per unit | pallet*	90 | 2700

DOSEPLUS
METALLVERPACKUNGEN

DSO 005

EAN 4260699060884

Artikelnummer *item number*	DSO 005
Maße *dimensions*	175 × 35 × 18 mm
Gewicht *weight*	45 g
Volumen *capacity*	60 ml
Material *material*	Weißblech *tinplate*
Stück pro Karton | Palette *pieces per unit | pallet*	100 | 5400

DSE 10.10

EAN 4260699060266

DSE 10.10
130 × 72 × 70 mm
110 g
655 ml
Weißblech *tinplate*
60 | 1440

DSE 10.20

EAN 4260699060273

DSE 10.20
130 × 72 × 140 mm
170 g
1310 ml
Weißblech *tinplate*
45 | 810

DSE 070

EAN 4260699062130

DSE 070
240 × 180 × 60 mm
300 g
2635 ml
Weißblech *tinplate*
20 | 400

Passende Größe nicht dabei? Über 1000 Werkzeuge kostenfrei verfügbar!

The right size is not available? More than 1000 tools usable for free!

DSE 065

EAN 4260699060433

DSE 067.05

EAN 4260699060457

DSE 015

EAN 4260699060297

	DSE 065	DSE 067.05	DSE 015
Artikelnummer *item number*	DSE 065	DSE 067.05	DSE 015
Maße *dimensions*	80 × 50 × 14 mm	97 × 55 × 20 mm	150 × 80 × 27 mm
Gewicht *weight*	25 g	40 g	85 g
Volumen *capacity*	56 ml	105 ml	320 ml
Material *material*	Weißblech *tinplate*	Weißblech *tinplate*	Weißblech *tinplate*
Stück pro Karton | Palette *pieces per unit | pallet*	100 | 14000	100 | 7200	80 | 2560

DSE 084

EAN 4260699060488

DSE 091

EAN 4260699060518

	DSE 084	DSE 091
Artikelnummer *item number*	DSE 084	DSE 091
Maße *dimensions*	198 × 80 × 25 mm	220 × 160 × 65 mm
Gewicht *weight*	110 g	255 g
Volumen *capacity*	396 ml	2280 ml
Material *material*	Weißblech *tinplate*	Weißblech *tinplate*
Stück pro Karton | Palette *pieces per unit | pallet*	60 | 2280	20 | 500

DOSEPLUS
METALLVERPACKUNGEN

DSE 150

EAN 4260699061621

DSE 087

EAN 4260699060495

DSE 005

EAN 4260699060235

	DSE 150	DSE 087	DSE 005
Artikelnummer *item number*	DSE 150	DSE 087	DSE 005
Maße *dimensions*	180 × 165 × 122 mm	185 × 135 × 70 mm	188 × 122 × 35 mm
Gewicht *weight*	310 g	210 g	155 g
Volumen *capacity*	3600 ml	1930 ml	800 ml
Material *material*	Weißblech *tinplate*	Weißblech *tinplate*	Weißblech *tinplate*
Stück pro Karton | Palette *pieces per unit | pallet*	12 | 288	20 | 720	40 | 1440

Offsetdruck ab 2000 Stück.
Offset printing starting from 2000 pieces.

DSE 030

EAN 4260699060419

	DSE 030
Artikelnummer *item number*	DSE 030
Maße *dimensions*	260 × 135 × 78 mm
Gewicht *weight*	280 g
Volumen *capacity*	2700 ml
Material *material*	Weißblech *tinplate*
Stück pro Karton | Palette *pieces per unit | pallet*	30 | 480

Grau lackiert
PANTONE 430
Coated grey

DSE 12.8.20

EAN 4260699060570

DSE 12.8.20.430 {grau}

EAN 4260699060587

	DSE 12.8.20 | DSE 12.8.20.430
Artikelnummer *item number*	DSE 12.8.20 | DSE 12.8.20.430
Maße *dimensions*	120 × 78 × 195 mm
Gewicht *weight*	190 g
Volumen *capacity*	1825 ml
Material *material*	Weißblech *tinplate*
Stück pro Karton | Palette *pieces per unit | pallet*	40 | 640

DSE 90.87

EAN 4260699060525

Artikelnummer *item number*	DSE 90.87
Maße *dimensions*	90 × 87 × 18 mm
Gewicht *weight*	45 g
Volumen *capacity*	140 ml
Material *material*	Weißblech *tinplate*
Stück pro Karton | Palette *pieces per unit | pallet*	120 | 3480

MDD 005

EAN 4260699061522

Artikelnummer *item number*	MDD 005
Maße *dimensions*	190 × 135 × 18 mm
Gewicht *weight*	120 g
Volumen *capacity*	460 ml
Material *material*	Weißblech *tinplate*
Stück pro Karton | Palette *pieces per unit | pallet*	80 | 1840

DOSEPLUS
METALLVERPACKUNGEN

DSE 100

EAN 4260699060532

Artikelnummer *item number*	DSE 100
Maße *dimensions*	141 × 100 × 46 mm
Gewicht *weight*	130 g
Volumen *capacity*	648 ml
Material *material*	Weißblech *tinplate*
Stück pro Karton | Palette *pieces per unit | pallet*	48 | 768

MDE 010

EAN 4260699061560

Artikelnummer *item number*	MDE 010
Maße *dimensions*	140 × 125 × 10 mm
Gewicht *weight*	85 g
Volumen *capacity*	175 ml
Material *material*	Weißblech *tinplate*
Stück pro Karton | Palette *pieces per unit | pallet*	105 | 5040

CO 005
CO 005 W {mit Wachspapier}

EAN 4260699060006

Artikelnummer *item number*	CO 005 | CO 005 W
Maße *dimensions*	190 × 95 × 10 mm
Gewicht *weight*	90 g
Volumen *capacity*	180 ml
Material *material*	Weißblech *tinplate*
Stück pro Karton | Palette *pieces per unit | pallet*	80 | 5120

CO 010
CO 010 W {mit Wachspapier}

EAN 4260699060020

Artikelnummer *item number*	CO 010 | CO 010 W
Maße *dimensions*	190 × 95 × 10 mm
Gewicht *weight*	90 g
Volumen *capacity*	180 ml
Material *material*	Weißblech *tinplate*
Stück pro Karton | Palette *pieces per unit | pallet*	80 | 5120

	DSE 066	DSE 125.87
	EAN 4260699060440	EAN 4260699061867
Artikelnummer *item number*	DSE 066	DSE 125.87
Maße *dimensions*	104 × 75 × 26 mm	125 × 87 × 58 mm
Gewicht *weight*	50 g	105 g
Volumen *capacity*	200 ml	575 ml
Material *material*	Weißblech *tinplate*	Weißblech *tinplate*
Stück pro Karton | Palette *pieces per unit | pallet*	100 | 5600	60 | 1800

	DSE 082	DSE 200
	EAN 4260699060471	EAN 4260699061638
Artikelnummer *item number*	DSE 082	DSE 200
Maße *dimensions*	175 × 85 × 50 mm	227 × 163 × 37 mm
Gewicht *weight*	130 g	240 g
Volumen *capacity*	820 ml	1369 ml
Material *material*	Weißblech *tinplate*	Weißblech *tinplate*
Stück pro Karton | Palette *pieces per unit | pallet*	56 | 1120	40 | 640

Prägungen ab 100 Stück.
Embossing starting from 100 pieces.

	DSE 105	DSE 006	DSE 340.70
	EAN 4260699060549	EAN 4260699060242	EAN 4260699061645
Artikelnummer *item number*	DSE 105	DSE 006	DSE 340.70
Maße *dimensions*	145 × 85 × 53 mm	180 × 98 × 58 mm	346 × 70 × 27 mm
Gewicht *weight*	120 g	150 g	155 g
Volumen *capacity*	655 ml	1000 ml	654 ml
Material *material*	Weißblech *tinplate*	Weißblech *tinplate*	Weißblech *tinplate*
Stück pro Karton | Palette *pieces per unit | pallet*	48 | 1388	50 | 1000	50 | 1500

DSE 001

EAN 4260699060204

Artikelnummer *item number*	DSE 001
Maße *dimensions*	95 × 60 × 12 mm
Gewicht *weight*	50 g
Volumen *capacity*	70 ml
Material *material*	Weißblech *tinplate*
**Stück pro Karton	Palette** *pieces per unit	pallet*	100	14400

DSE 002

EAN 4260699060211

Artikelnummer *item number*	DSE 002
Maße *dimensions*	100 × 65 × 15 mm
Gewicht *weight*	50 g
Volumen *capacity*	70 ml
Material *material*	Weißblech *tinplate*
**Stück pro Karton	Palette** *pieces per unit	pallet*	100	9000

DSE 031 BAMBOO

Artikelnummer
item number
Maße
dimensions
Gewicht
weight
Volumen
capacity
Material
material
Stück pro Karton | Palette
pieces per unit | pallet

DOSEPLUS
METALLVERPACKUNGEN

DSE 031 BAMBOO

EAN 4260699060426

Artikelnummer *item number*	DSE 031 BAMBOO
Maße *dimensions*	250 × 150 × 70 mm
Gewicht *weight*	410 g
Volumen *capacity*	2700 ml
Material *material*	Weißblech, Bambus *tinplate, bamboo*
**Stück pro Karton	Palette** *pieces per unit	pallet*	20	480

SDK 010

EAN 4260699061669

SDK 010
86 × 58 × 17 mm
30 g
85 ml
Weißblech, PET *tinplate, PET*
100	8000

DSE 115.85

EAN 4260699061874

DSE 115.85
115 × 85 × 22 mm
60 g
215 ml
Weißblech, PET *tinplate, PET*
100	6000

DSE 010

EAN 4260699060259

DSE 010
145 × 70 × 45 mm
90 g
450 ml
Weißblech, PET *tinplate, PET*
50	2000

DSE 106

EAN 4260699060556

DSE 106
145 × 90 × 35 mm
100 g
455 ml
Weißblech, PET *tinplate, PET*
40	1680

Lasergravuren ab 100 Stück.
Laser engraving starting from 100 pieces.

DOSENFINDER
TIN FINDER

Aluminiumdose — aluminium box — 64
Arzneidose — medicine box — 65
Aschenbecherdose — ashtray tin — 34
Bonbondose — Candy box — 49
Briefdose — letter tin — 59
Brillenetui — spectacle case — 41
Brotdose — bread box — 41
Fotodose — picture box — 60
Gewürzdose — spice tin — 49
Filmdose — movie box — 51
Geschenkdose — gift tin — 24
Messerdose — knife box — 39
Gutscheindose — voucher box — 68
Mediendose — media box — 72
Müslidose — cereal box — 35
Pfefferdose — pepper pot — 49
Pillendose — pillbox — 45
Postkartendose — postcard tin — 59
Plätzchendose — cookie box — 47
Pralinendose — chocolates box — 31
Promotiondose — promotion tin — 41
Quadratische Dose — square box — 22
USB Dose — flash drive tin — 75
Teedose — tea box — 48
Visitenkartendose — business card box — 40
Vorratsdose — cereal box — 47
Wattestäbchendose — cotton bud box — 66
Werkzeugdose — tool box — 34
Zuckerdose — sugar bowl — 48

Ausweisdose — ID card tin — 40
Creme Dose — creme box — 46
DIN A4 Dose — DIN A4 tin — 63
CD Dose — CD box — 75
DIN Format Dose — paper size box — 58
DIN lang Dose — letter tin box — 63
DIN A5 Dose — DIN A5 tin — 63
DIN A6 Dose — DIN A6 tin — 63
DVD Dose — DVD tin — 73
Keksdose — bickie box — 32
Kakaodose — cocoa tin — 55
Kaffeedose — coffee tin — 52
Knäckebrotdose — crispbread box — 33
Kartendose — cards tin — 31
Kaffeepaddose — coffee pod tin — 53
Lebkuchendose — gingerbread box — 46
Kondomdose — condom box — 27
Rechteckige Dose — rectangular box — 30
Lunchbox — lunchbox — 28
Ringdose — ring box — 26
Runde Dose — round box — 28
Schmuckdose — Jewellery tin — 26
Schokoladendose — chocolate tin — 37
Schraubendose — bolt box — 27
Stiftdose — pen case — 33
Seifendose — soap box — 65
Spardose — savings box — 51
Stollendose — stollen box — 35
Zigarettendose — cigarette case — 36

Lieferzeiten

Lieferung ohne Veredelung 2–3 Tage, mit Veredelung ca. 2–3 Wochen nach Produktionsfreigabe. Bei Verfügbarkeit.

Delivery times

Delivery without finishing 2–3 days, with finishing approx. 2–3 weeks after production approval. When available.

RUNDE DOSEN
ROUND BOXES

DOSEPLUS
METALLVERPACKUNGEN

DSR 001

EAN 4260699060631

Artikelnummer *item number*	DSR 001
Maße *dimensions*	85 × 175 mm
Gewicht *weight*	130 g
Volumen *capacity*	990 ml
Material *material*	Weißblech *tinplate*
Stück pro Karton | Palette *pieces per unit | pallet*	32 | 960

DSR 015

EAN 4260699060693

Artikelnummer *item number*	DSR 015
Maße *dimensions*	65 × 19 mm
Gewicht *weight*	30 g
Volumen *capacity*	60 ml
Material *material*	Weißblech, Acryl *tinplate, acrylic*
Stück pro Karton | Palette *pieces per unit | pallet*	100 | 6400

Individuelle Größen.
Individual sizes.

PD 005

EAN 4260699060877

Artikelnummer *item number*	PD 005
Maße *dimensions*	55 × 15 mm
Gewicht *weight*	30 g
Volumen *capacity*	35 ml
Material *material*	Weißblech, PET-Inlay *tinplate, PET inlay*
Stück pro Karton | Palette *pieces per unit | pallet*	200 | 12000

QUADRATISCHE DOSEN
SQUARE BOXES
RECHTECKIGE DOSEN
RECTANGULAR BOXES
RUNDE DOSEN
ROUND BOXES
KAFFEEDOSEN
COFFEE TINS
DIN FORMAT DOSEN
PAPER SIZE BOXES
ALUMINIUMDOSEN
ALUMINIUM BOXES
GUTSCHEINDOSEN
VOUCHER BOXES
MEDIENDOSEN
MEDIA BOXES

Soziale Verantwortung. BSCI und Sedex Zertifizierung.

Social responsibility.

DSR 007

EAN 4260699060662

Artikelnummer *item number*	DSR 007
Maße *dimensions*	56 × 21 mm
Gewicht *weight*	25 g
Volumen *capacity*	55 ml
Material *material*	Weißblech *tinplate*
Stück pro Karton | Palette *pieces per unit | pallet*	108 | 8424

DSR 026

EAN 4260699060723

Artikelnummer *item number*	DSR 026
Maße *dimensions*	108 × 120 mm
Gewicht *weight*	130 g
Volumen *capacity*	1100 ml
Material *material*	Weißblech *tinplate*
Stück pro Karton | Palette *pieces per unit | pallet*	30 | 720

DSR 046

EAN 4260699060785

Artikelnummer *item number*	DSR 046
Maße *dimensions*	130 × 53 mm
Gewicht *weight*	110 g
Volumen *capacity*	690 ml
Material *material*	Weißblech *tinplate*
Stück pro Karton | Palette *pieces per unit | pallet*	54 | 1188

DSR 051

EAN 4260699060792

Artikelnummer *item number*	DSR 051
Maße *dimensions*	150 × 50 mm
Gewicht *weight*	135 g
Volumen *capacity*	880 ml
Material *material*	Weißblech *tinplate*
Stück pro Karton | Palette *pieces per unit | pallet*	20 | 600

DOSEPLUS
METALLVERPACKUNGEN

DSR 012

EAN 4260699060686

Artikelnummer *item number*	DSR 012
Maße *dimensions*	72 × 50 mm
Gewicht *weight*	40 g
Volumen *capacity*	200 ml
Material *material*	Weißblech *tinplate*
Stück pro Karton | Palette *pieces per unit | pallet*	100 | 3600

DSR 002

EAN 4260699060648

Artikelnummer *item number*	DSR 002
Maße *dimensions*	80 × 140 mm
Gewicht *weight*	110 g
Volumen *capacity*	700 ml
Material *material*	Weißblech *tinplate*
Stück pro Karton | Palette *pieces per unit | pallet*	32 | 960

DSR 041

EAN 4260699060778

Artikelnummer *item number*	DSR 041
Maße *dimensions*	95 × 175 mm
Gewicht *weight*	150 g
Volumen *capacity*	1240 ml
Material *material*	Weißblech *tinplate*
Stück pro Karton | Palette *pieces per unit | pallet*	24 | 480

DSR 040

EAN 4260699060761

Artikelnummer *item number*	DSR 040
Maße *dimensions*	106 × 67 mm
Gewicht *weight*	90 g
Volumen *capacity*	455 ml
Material *material*	Weißblech *tinplate*
Stück pro Karton | Palette *pieces per unit | pallet*	60 | 1560

DSR 055

EAN 4260699062055

Artikelnummer *item number*	DSR 055
Maße *dimensions*	165 × 60 mm
Gewicht *weight*	171 g
Volumen *capacity*	1300 ml
Material *material*	Weißblech *tinplate*
Stück pro Karton | Palette *pieces per unit | pallet*	20 | 600

DSR 100

EAN 4260699060808

Artikelnummer *item number*	DSR 100
Maße *dimensions*	182 × 100 mm
Gewicht *weight*	230 g
Volumen *capacity*	2600 ml
Material *material*	Weißblech *tinplate*
Stück pro Karton | Palette *pieces per unit | pallet*	16 | 384

DSR 035

EAN 4260699060754

Artikelnummer *item number*	DSR 035
Maße *dimensions*	190 × 70 mm
Gewicht *weight*	210 g
Volumen *capacity*	1980 ml
Material *material*	Weißblech *tinplate*
Stück pro Karton | Palette *pieces per unit | pallet*	20 | 480

DSR 65.95

EAN 4260699061706

Artikelnummer *item number*	DSR 65.95
Maße *dimensions*	65 × 95 mm
Gewicht *weight*	50 g
Volumen *capacity*	250 ml
Material *material*	Weißblech *tinplate*
**Stück pro Karton	Palette** *pieces per unit	pallet*	100	2400

DSR 90.115

EAN 4260699060822

Artikelnummer *item number*	DSR 90.115
Maße *dimensions*	90 × 115 mm
Gewicht *weight*	100 g
Volumen *capacity*	550 ml
Material *material*	Weißblech *tinplate*
**Stück pro Karton	Palette** *pieces per unit	pallet*	48	1152

Artikelnummer
item number
Maße
dimensions
Gewicht
weight
Volumen
capacity
Material
material
Stück pro Karton | Palette
pieces per unit | pallet

DOSEPLUS
METALLVERPACKUNGEN

DSR 48.73

EAN 4260699060815

Artikelnummer *item number*	DSR 48.73
Maße *dimensions*	48 × 73 mm
Gewicht *weight*	40 g
Volumen *capacity*	132 ml
Material *material*	Weißblech, PET *tinplate, PET*
**Stück pro Karton	Palette** *pieces per unit	pallet*	100	4000

Umweltfreundlich.
Eco-friendly.

DSR 006

EAN 4260699060655

DSR 006
50 × 18 mm
15 g
35 ml
Weißblech, Acryl *tinplate, acrylic*
100	15000

DSR 02.11

EAN 4260699060709

DSR 02.11
58 × 44 mm
30 g
115 ml
Weißblech, Acryl *tinplate, acrylic*
108	5184

DSR 011

EAN 4260699060679

DSR 011
72 × 50 mm
40 g
200 ml
Weißblech, Acryl *tinplate, acrylic*
100	3600

DSR 020

EAN 4260699060716

DSR 020
80 × 90 mm
80 g
450 ml
Weißblech, Acryl *tinplate, acrylic*
48	1440

MDR 010

EAN 4260699061584

FD 005

EAN 4260699060839

	MDR 010	FD 005
Artikelnummer *item number*	MDR 010	FD 005
Maße *dimensions*	123 × 10 mm	123 × 10 mm
Gewicht *weight*	55 g	55 g
Volumen *capacity*	120 ml	120 ml
Material *material*	Weißblech *tinplate*	Weißblech *tinplate*
Stück pro Karton | Palette *pieces per unit | pallet*	105 | 5040	105 | 5040

FD 010

EAN 4260699060846

FD 015

EAN 4260699060853

FD 100

EAN 4260699060860

	FD 010	FD 015	FD 100
Artikelnummer *item number*	FD 010	FD 015	FD 100
Maße *dimensions*	180 × 22 mm	180 × 45 mm	240 × 60 mm
Gewicht *weight*	125 g	160 g	280 g
Volumen *capacity*	560 ml	1145 ml	2700 ml
Material *material*	Weißblech *tinplate*	Weißblech *tinplate*	Weißblech *tinplate*
Stück pro Karton | Palette *pieces per unit | pallet*	40 | 1440	32 | 960	10 | 300

Nachhaltig.
Sustainable.

DSR 031
DSR 032 {Spardose}

EAN 4260699060730
EAN 4260699060747

	DSR 031 | DSR 032
Artikelnummer *item number*	DSR 031 | DSR 032
Maße *dimensions*	72 × 111 mm
Gewicht *weight*	75 g
Volumen *capacity*	450 ml
Material *material*	Weißblech *tinplate*
Stück pro Karton | Palette *pieces per unit | pallet*	50 | 2100

KAFFEEDOSEN
COFFEE TINS

DOSEPLUS
METALLVERPACKUNGEN

DSA 001

EAN 4260699062062

Artikelnummer *item number*	DSA 001
Maße *dimensions*	65 × 75 mm
Gewicht *weight*	75 g
Volumen *capacity*	175 ml
Material *material*	Weißblech *tinplate*
Stück pro Karton | Palette *pieces per unit | pallet*	80 | 2400

DSA 005

EAN 4260699060594

Artikelnummer *item number*	DSA 005
Maße *dimensions*	90 × 85 mm
Gewicht *weight*	110 g
Volumen *capacity*	540 ml
Material *material*	Weißblech, PP *tinplate, PP*
Stück pro Karton | Palette *pieces per unit | pallet*	48 | 1440

Vielfältige Möglichkeiten für Sonderproduktionen.

Manifold possibilities for special productions.

DSA 010

EAN 4260699060044

Artikelnummer *item number*	DSA 010
Maße *dimensions*	95 × 73 × 104 mm
Gewicht *weight*	115 g
Volumen *capacity*	690 ml
Material *material*	Weißblech, PET *tinplate, PET*
Stück pro Karton | Palette *pieces per unit | pallet*	50 | 1500

QUADRATISCHE DOSEN
SQUARE BOXES
RECHTECKIGE DOSEN
RECTANGULAR BOXES
RUNDE DOSEN
ROUND BOXES
KAFFEEDOSEN
COFFEE TINS
DIN FORMAT DOSEN
PAPER SIZE BOXES
ALUMINIUMDOSEN
ALUMINIUM BOXES
GUTSCHEINDOSEN
VOUCHER BOXES
MEDIENDOSEN
MEDIA BOXES

Geprüfte Qualität. Unbedenklichkeitsbescheinigung für alle Produkte.

Certified quality.

DOSEPLUS
METALLVERPACKUNGEN

für 500 g Kaffee
for 500 g coffee

DSA 021

EAN 4260699060198

Artikelnummer *item number*	DSA 021
Maße *dimensions*	120 × 75 × 185 mm
Gewicht *weight*	245 g
Volumen *capacity*	1700 ml
Material *material*	Weißblech *tinplate*
Stück pro Karton | Palette *pieces per unit | pallet*	32 | 512

	DSA 025	DSA 026	DSA 027
	EAN 4260699060600	EAN 4260699060617	EAN 4260699060624
Artikelnummer *item number*	DSA 025	DSA 026	DSA 027
Maße *dimensions*	105 × 150 mm	105 × 155 mm	105 × 150 mm
Gewicht *weight*	200 g	200 g	200 g
Volumen *capacity*	1300 ml	1300 ml	1300 ml
Material *material*	Weißblech *tinplate*	Weißblech, schwarz matt *tinplate, matte black*	Weißblech, rot matt *tinplate, red matte*
Stück pro Karton | Palette *pieces per unit | pallet*	30 | 600	30 | 600	30 | 600

DOSENZAUBER

Weihnachtspräsente mit Persönlichkeit

ab 14.00 €

ab 19.95 €

ab 25.45 €

Ausgesuchte Handwerks-qualität verpackt und veredelt in hochwertigen Metalldosen mit weih-nachtlichen Motiven und individueller Gestaltungsmöglichkeit.

Jetzt bestellt. Termingerechte Lieferung.

Lassen Sie sich zum Probieren verführen und testen Sie unsere Genusswelt!

Wir helfen Ihnen gerne +49 (0) 3621 733 8019

Genussladen & Geschenkeshop

DOSENZAUBER

Herein spaziert!

Finden Sie Ihr passendes Weihnachts-präsent in verschiedenen Preiskategorien!

Wir zaubern für Sie.

Die schönsten Weihnachtsgeschenke für Ihre Kunden.

Jetzt kostenlos Katalog anfordern oder beraten lassen!

Telefon +49 (0) 3621 733 8019
Fax +49 (0) 3621 733 80-29
maria.topf@dosenzauber.com
www.dosenzauber.com

www.dosenzauber.com

DIN FORMAT DOSEN
PAPER SIZE BOXES

DOSEPLUS
METALLVERPACKUNGEN

DLV

EAN 4260699060402

Artikelnummer *item number*	DLV
Maße *dimensions*	225 × 115 × 10 mm
Gewicht *weight*	110 g
Volumen *capacity*	260 ml
Material *material*	Weißblech, PET *tinplate, PET*
Stück pro Karton | Palette *pieces per unit | pallet*	50 | 2500

A5 VIEW

EAN 4260699060358

Artikelnummer *item number*	A5 VIEW
Maße *dimensions*	215 × 155 × 13 mm
Gewicht *weight*	130 g
Volumen *capacity*	430 ml
Material *material*	Weißblech, PET *tinplate, PET*
Stück pro Karton | Palette *pieces per unit | pallet*	40 | 2000

A6 MAXI VIEW

EAN 4260699060389

Artikelnummer *item number*	A6 MAXI VIEW
Maße *dimensions*	162 × 112 × 20 mm
Gewicht *weight*	80 g
Volumen *capacity*	360 ml
Material *material*	Weißblech, PET *tinplate, PET*
Stück pro Karton | Palette *pieces per unit | pallet*	80 | 2800

QUADRATISCHE DOSEN
SQUARE BOXES
RECHTECKIGE DOSEN
RECTANGULAR BOXES
RUNDE DOSEN
ROUND BOXES
KAFFEEDOSEN
COFFEE TINS
DIN FORMAT DOSEN
PAPER SIZE BOXES
ALUMINIUMDOSEN
ALUMINIUM BOXES
GUTSCHEINDOSEN
VOUCHER BOXES
MEDIENDOSEN
MEDIA BOXES

A6 MAXI

EAN 4260699060372

Artikelnummer *item number*	A6 MAXI
Maße *dimensions*	162 × 112 × 20 mm
Gewicht *weight*	100 g
Volumen *capacity*	360 ml
Material *material*	Weißblech *tinplate*
Stück pro Karton | Palette *pieces per unit | pallet*	80 | 2800

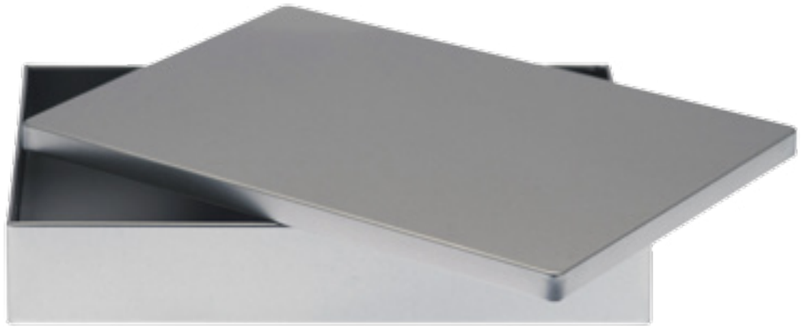

DOSEPLUS
METALLVERPACKUNGEN

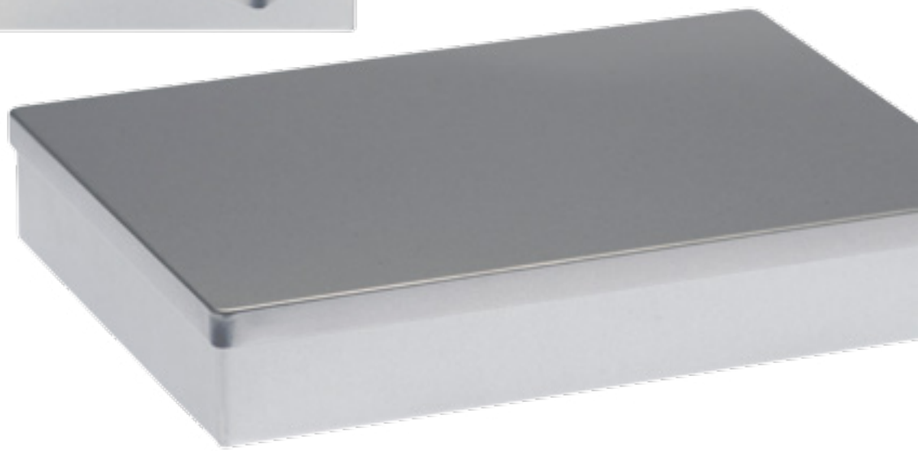

Individuelle Veredelungen ab 100 Stück.

Custom-made finishing from 100 pieces.

A5 MAXI

EAN 4260699060327

Artikelnummer *item number*	A5 MAXI
Maße *dimensions*	220 × 160 × 28 mm
Gewicht *weight*	200 g
Volumen *capacity*	2900 ml
Material *material*	Weißblech *tinplate*
Stück pro Karton | Palette *pieces per unit | pallet*	40 | 1200

A4 MAXI

EAN 4260699060303

Artikelnummer *item number*	A4 MAXI
Maße *dimensions*	310 × 220 × 42 mm
Gewicht *weight*	400 g
Volumen *capacity*	2900 ml
Material *material*	Weißblech *tinplate*
Stück pro Karton | Palette *pieces per unit | pallet*	16 | 288

A5 STYLE

EAN 4260699061638

Artikelnummer *item number*	A5 STYLE
Maße *dimensions*	227 × 163 × 37 mm
Gewicht *weight*	240 g
Volumen *capacity*	1369 ml
Material *material*	Weißblech *tinplate*
Stück pro Karton | Palette *pieces per unit | pallet*	40 | 640

A5 XL

EAN 4260699060334

Artikelnummer *item number*	A5 XL
Maße *dimensions*	220 × 160 × 65 mm
Gewicht *weight*	255 g
Volumen *capacity*	2280 ml
Material *material*	Weißblech *tinplate*
Stück pro Karton | Palette *pieces per unit | pallet*	20 | 500

Individuelle Weihnachtsdosen.
Custom-made christmas tin boxes.

DOSEPLUS
METALLVERPACKUNGEN

DL

EAN 4260699060396

Artikelnummer *item number*	DL
Maße *dimensions*	225 × 115 × 10 mm
Gewicht *weight*	130 g
Volumen *capacity*	260 ml
Material *material*	Weißblech *tinplate*
Stück pro Karton | Palette *pieces per unit | pallet*	50 | 2500

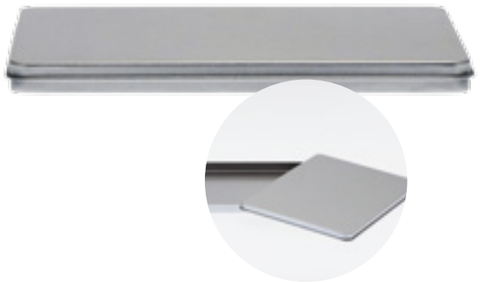

A6

EAN 4260699060365

Artikelnummer *item number*	A6
Maße *dimensions*	155 × 115 × 10 mm
Gewicht *weight*	85 g
Volumen *capacity*	180 ml
Material *material*	Weißblech *tinplate*
Stück pro Karton | Palette *pieces per unit | pallet*	100 | 5600

A5

EAN 4260699060341

Artikelnummer *item number*	A5
Maße *dimensions*	215 × 155 × 13 mm
Gewicht *weight*	155 g
Volumen *capacity*	430 ml
Material *material*	Weißblech *tinplate*
Stück pro Karton | Palette *pieces per unit | pallet*	40 | 2000

A4

EAN 4260699060310

Artikelnummer *item number*	A4
Maße *dimensions*	310 × 220 × 25 mm
Gewicht *weight*	395 g
Volumen *capacity*	1700 ml
Material *material*	Weißblech *tinplate*
Stück pro Karton | Palette *pieces per unit | pallet*	20 | 600

ALUMINIUMDOSEN
ALUMINIUM BOXES

DOSEPLUS
METALLVERPACKUNGEN

DSS 005

EAN 4260699061751

Artikelnummer *item number*	DSS 005
Maße *dimensions*	61 × 45 × 22 mm
Gewicht *weight*	10 g
Volumen *capacity*	50 ml
Material *material*	Aluminium *aluminium*
Stück pro Karton | Palette *pieces per unit | pallet*	100 | 12000

DSS 010

EAN 4260699061768

Artikelnummer *item number*	DSS 010
Maße *dimensions*	72 × 53 × 24 mm
Gewicht *weight*	10 g
Volumen *capacity*	85 ml
Material *material*	Aluminium *aluminium*
Stück pro Karton | Palette *pieces per unit | pallet*	100 | 8400

Kurze Lieferzeiten.
Short delivery time.

DSS 015

EAN 4260699061089

Artikelnummer *item number*	DSS 015
Maße *dimensions*	95 × 65 × 25 mm
Gewicht *weight*	20 g
Volumen *capacity*	150 ml
Material *material*	Aluminium *aluminium*
Stück pro Karton | Palette *pieces per unit | pallet*	100 | 4000

QUADRATISCHE DOSEN
SQUARE BOXES
RECHTECKIGE DOSEN
RECTANGULAR BOXES
RUNDE DOSEN
ROUND BOXES
KAFFEEDOSEN
COFFEE TINS
DIN FORMAT DOSEN
PAPER SIZE BOXES
ALUMINIUMDOSEN
ALUMINIUM BOXES
GUTSCHEINDOSEN
VOUCHER BOXES
MEDIENDOSEN
MEDIA BOXES

	DRA 38.102	DRA 46.31	DRA 47.15
	EAN 4260699061119	EAN 4260699061102	EAN 4260699061096
Artikelnummer *item number*	DRA 38.102	DRA 46.31	DRA 47.15
Maße *dimensions*	38 × 102 mm	46 × 31 mm	47 × 15 mm
Gewicht *weight*	18 g	10 g	10 g
Volumen *capacity*	135 ml	50 ml	30 ml
Material *material*	Aluminium *aluminium*	Aluminium *aluminium*	Aluminium *aluminium*
Stück pro Karton | Palette *pieces per unit | pallet*	128 | 6144	147 | 13230	196 | 17640

Unsere Dosen sind mit lebensmittelechtem Schutzlack überzogen.

Our tins are covered with safe food laquer.

DOSEPLUS
METALLVERPACKUNGEN

	DRA 60.45	DRA 05.10	DRA 72.32	DRA 75.60
	EAN 4260699061126	EAN 4260699061072	EAN 4260699061133	EAN 4260699062079
Artikelnummer *item number*	DRA 60.45	DRA 05.10	DRA 72.32	DRA 75.60
Maße *dimensions*	60 × 45 mm	64 × 33 mm	72 × 32 mm	75 × 60 mm
Gewicht *weight*	15 g	15 g	15 g	22 g
Volumen *capacity*	80 ml	105 ml	120 ml	200 ml
Material *material*	Aluminium *aluminium*	Aluminium *aluminium*	Aluminium *aluminium*	Aluminium *aluminium*
Stück pro Karton | Palette *pieces per unit | pallet*	108 | 3240	100 | 4800	100 | 3000	100 | 3600

	DRA 80.27	DRA 100.35
	EAN 4260699061140	EAN 4260699062086
Artikelnummer *item number*	DRA 80.27	DRA 100.35
Maße *dimensions*	80 × 27 mm	100 × 35 mm
Gewicht *weight*	18 g	26 g
Volumen *capacity*	115 ml	250 ml
Material *material*	Aluminium *aluminium*	Aluminium *aluminium*
Stück pro Karton | Palette *pieces per unit | pallet*	112 | 5376	90 | 2160

GUTSCHEINDOSEN
VOUCHER BOXES

DOSEPLUS
METALLVERPACKUNGEN

MDT 005
MDT 006 {rot}

EAN 4260699061416
EAN 4260699061423

Artikelnummer *item number*	MDT 005 | MDT 006
Maße *dimensions*	140 × 125 × 10 mm
Gewicht *weight*	90 g
Volumen *capacity*	175 ml
Material *material*	Weißblech, Velourtray *tinplate, velour tray*
Stück pro Karton | Palette *pieces per unit | pallet*	105 | 4200

MDT 010
MDT 011 {rot}

EAN 4260699061430
EAN 4260699061447

Artikelnummer *item number*	MDT 010 | MDT 011
Maße *dimensions*	123 × 10 mm
Gewicht *weight*	60 g
Volumen *capacity*	120 ml
Material *material*	Weißblech, Velourtray *tinplate, velour tray*
Stück pro Karton | Palette *pieces per unit | pallet*	105 | 3150

MDT 020
MDT 021 {rot}

EAN 4260699061454
EAN 4260699061461

Artikelnummer *item number*	MDT 020 | MDT 021
Maße *dimensions*	123 × 10 mm
Gewicht *weight*	60 g
Volumen *capacity*	120 ml
Material *material*	Weißblech, Velourtray *tinplate, velour tray*
Stück pro Karton | Palette *pieces per unit | pallet*	105 | 3150

QUADRATISCHE DOSEN
SQUARE BOXES
RECHTECKIGE DOSEN
RECTANGULAR BOXES
RUNDE DOSEN
ROUND BOXES
KAFFEEDOSEN
COFFEE TINS
DIN FORMAT DOSEN
PAPER SIZE BOXES
ALUMINIUMDOSEN
ALUMINIUM BOXES
GUTSCHEINDOSEN
VOUCHER BOXES
MEDIENDOSEN
MEDIA BOXES

	MDT A6 MAXI	MDT A6V	MDT A5	MDT A5V	MDT DL	MDT DLV
	EAN 4260699061508	EAN 4260699061492	EAN 4260699061478	EAN 4260699061485	EAN 4260699061515	EAN 4260699062154
Artikelnummer *item number*	MDT A6 MAXI	MDT A6V	MDT A5	MDT A5V	MDT DL	MDT DLV
Maße *dimensions*	162 × 112 × 20 mm	162 × 112 × 20 mm	215 × 155 × 13 mm	215 × 155 × 13 mm	225 × 115 × 10 mm	225 × 115 × 10 mm
Gewicht *weight*	100 g	105 g	160 g	135 g	130 g	115 g
Volumen *capacity*	360 ml	360 ml	430 ml	430 ml	260 ml	260 ml
Material *material*	Weißblech, Velourtray *tinplate, velour tray*	Weißblech, PET, Velourtray *tinplate, PET, velour tray*	Weißblech, Velourtray *tinplate, velour tray*	Weißblech, PET, Velourtray *tinplate, PET, velour tray*	Weißblech, Velourtray *tinplate, velour tray*	Weißblech, PET, Velourtray *tinplate, PET, velour tray*
Stück pro Karton | Palette *pieces per unit | pallet*	80 | 2800	80 | 2800	40 | 2000	40 | 2000	50 | 2500	50 | 2500

Lagersortiment ab 1 Karton bestellbar.
Stock program available from 1 unit.

MEDIENDOSEN
MEDIA BOXES

QUADRATISCHE DOSEN
SQUARE BOXES
RECHTECKIGE DOSEN
RECTANGULAR BOXES
RUNDE DOSEN
ROUND BOXES
KAFFEEDOSEN
COFFEE TINS
DIN FORMAT DOSEN
PAPER SIZE BOXES
ALUMINIUMDOSEN
ALUMINIUM BOXES
GUTSCHEINDOSEN
VOUCHER BOXES
MEDIENDOSEN
MEDIA BOXES

MDD 010

EAN 4260699061539

Artikelnummer *item number*	MDD 010
Maße *dimensions*	190 × 135 × 18 mm
Gewicht *weight*	140 g
Volumen *capacity*	460 ml
Material *material*	Weißblech, Velourtray *tinplate, velour tray*
Stück pro Karton | Palette *pieces per unit | pallet*	80 | 1920

MDD 011

EAN 4260699061546

Artikelnummer *item number*	MDD 011
Maße *dimensions*	190 × 135 × 18 mm
Gewicht *weight*	140 g
Volumen *capacity*	460 ml
Material *material*	Weißblech, Velourtray *tinplate, velour tray*
Stück pro Karton | Palette *pieces per unit | pallet*	80 | 1920

MDS 015

EAN 4260699061591

Artikelnummer *item number*	MDS 015
Maße *dimensions*	190 × 135 × 18 mm
Gewicht *weight*	125 g
Volumen *capacity*	460 ml
Material *material*	Weißblech, PET *tinplate, PET*
Stück pro Karton | Palette *pieces per unit | pallet*	80 | 2400

SDK 005

EAN 4260699061652

Artikelnummer *item number*	SDK 005
Maße *dimensions*	86 × 58 × 17 mm
Gewicht *weight*	30 g
Volumen *capacity*	85 ml
Material *material*	Weißblech, PET, Velourtray *tinplate, PET, velour tray*
**Stück pro Karton	Palette** *pieces per unit	pallet*	100	8000

DOSEPLUS
METALLVERPACKUNGEN

USB 010

EAN 4260699061676

Artikelnummer *item number*	USB 010
Maße *dimensions*	115 × 85 × 22 mm
Gewicht *weight*	60 g
Volumen *capacity*	215 ml
Material *material*	Weißblech, PET, PU Schaum *tinplate, PET, PU foam*
**Stück pro Karton	Palette** *pieces per unit	pallet*	100	6000

MDE 005

EAN 4260699061553

Artikelnummer *item number*	MDE 005
Maße *dimensions*	140 × 125 × 10 mm
Gewicht *weight*	90 g
Volumen *capacity*	175 ml
Material *material*	Weißblech, Velourtray *tinplate, velour tray*
**Stück pro Karton	Palette** *pieces per unit	pallet*	105	5040

MDS 025

EAN 4260699061607

Artikelnummer *item number*	MDS 025
Maße *dimensions*	140 × 125 × 10 mm
Gewicht *weight*	80 g
Volumen *capacity*	175 ml
Material *material*	Weißblech, PET *tinplate, PET*
**Stück pro Karton	Palette** *pieces per unit	pallet*	105	5670

DOSEPLUS
METALLVERPACKUNGEN

DOSEPLUS
TINPLATE PACKAGING

DOSEPLUS
BOÎTES MÉTALLIQUES

DOSEPLUS
METALOWE PUDEŁKA

FÜR ANFRAGEN AUS DEUTSCHLAND
+49 (0) 3621 733 800
Dosenspezialist GmbH
Schwabhäuser Str. 29 und 31
99867 Gotha, Deutschland
info@doseplus.de
www.doseplus.de

FÜR ANFRAGEN AUS DER SCHWEIZ
+41 (0) 717 479 988
Eisele Print & Packaging
Parkweg 4
CH-9443 Widnau, Schweiz
info@doseplus.ch
www.doseplus.ch

POUR LES DEMANDES DE LA FRANCE
+33 (0) 610 033 404
SODISTRIND
6 rue des Deux Communes
F-91480 Quincy-sous-Sénart, France
info@boite-metallique-plus.fr
www.boite-metallique-plus.fr

NA ZAPYTANIA Z POLSKI
+48 (0) 228 983 482
Agencja Reklamowa MITRA
ul. Hanki Czaki 2/124
01-588 Warszawa, Polska
info@metalowe-pudelka.pl
www.metalowe-pudelka.pl