

# DOSEPLUS

METALLVERPACKUNGEN

Hochwertige Verpackungen  
für Ihre Marke, Ihre Kunden,  
Ihre Produkte.

2025

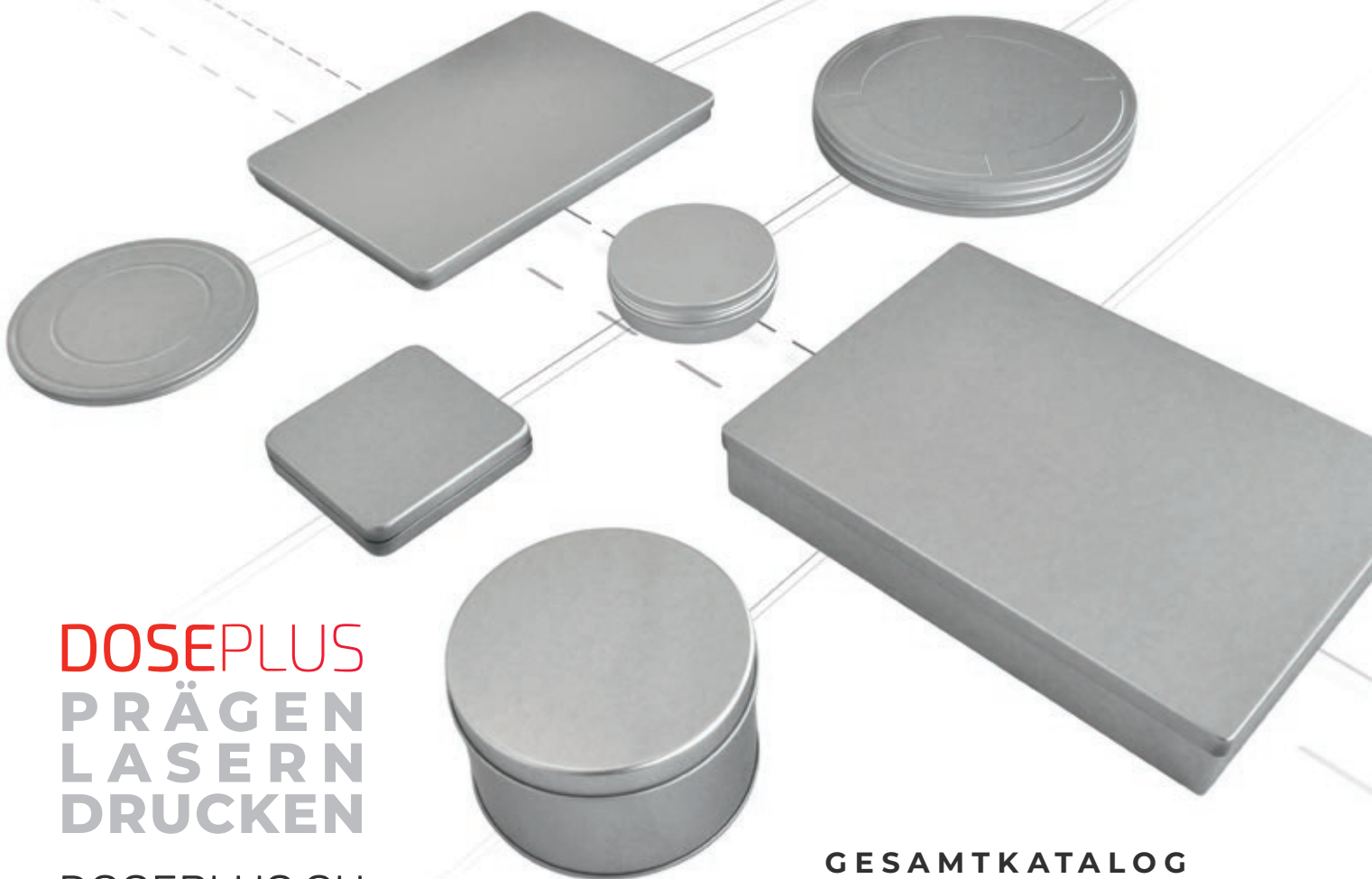

**DOSEPLUS**  
PRÄGEN  
LASERN  
DRUCKEN

DOSEPLUS.CH

GESAMTKATALOG  
LAGERSORTIMENT

# VEREDELUNG FINISHING

## Aufkleber

Die kostengünstige Alternative zum Druck für runde und eckige Dosen.

Produkt labeling

Cost-saving alternative way to printing for round and rectangular tins.



Veredelungen ab 100 Stück. Kleinere Auflagen nach Absprache.  
*Finishing starting from 100 pieces. Less orders according to prior agreement.*



## Prägung

Verleihen Sie Ihrem Produkt eine höhere Wertigkeit mit unseren Prägeverfahren.

Embossing

Give your produkt a higher value with embossing.



## Tampondruck

Bei Einzelfarbdrukken steht dieses Verfahren für sehr hochwertige und brillante Ergebnisse.

Pad printing

This method provides supreme quality for monochrome printing.

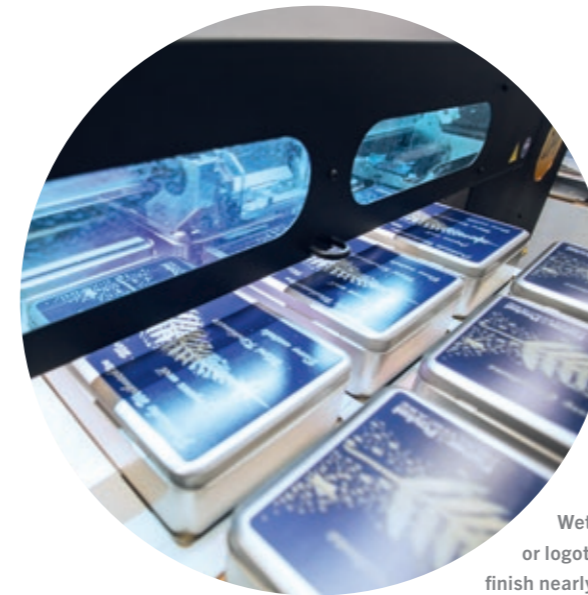
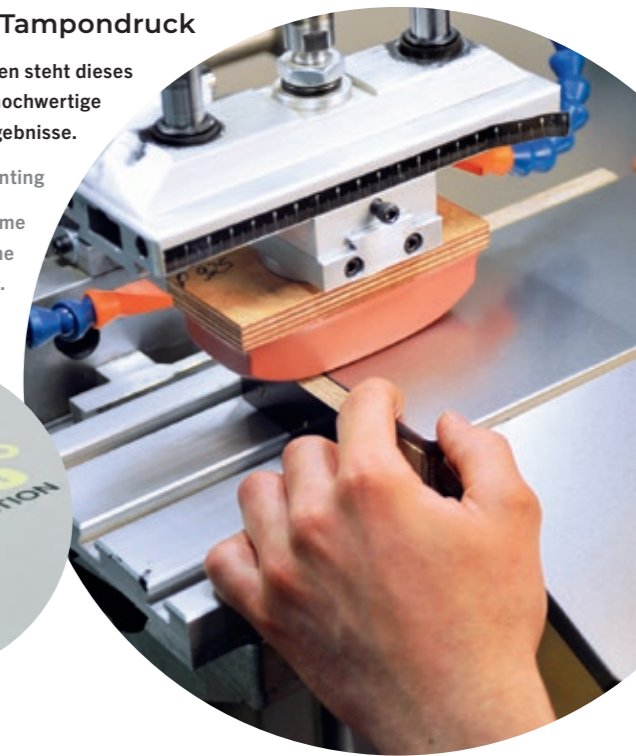

## Digitaldruck

Ob Fotografie oder Firmenlogo, unsere Digitaldruckmaschinen können fast jedes Produkt veredeln. Auch die Farbe Weiß ist kein Problem.

Digital printing

Whether photographic picture or logotype, our printing machines finish nearly any product. Even white colour printings are easily feasible.

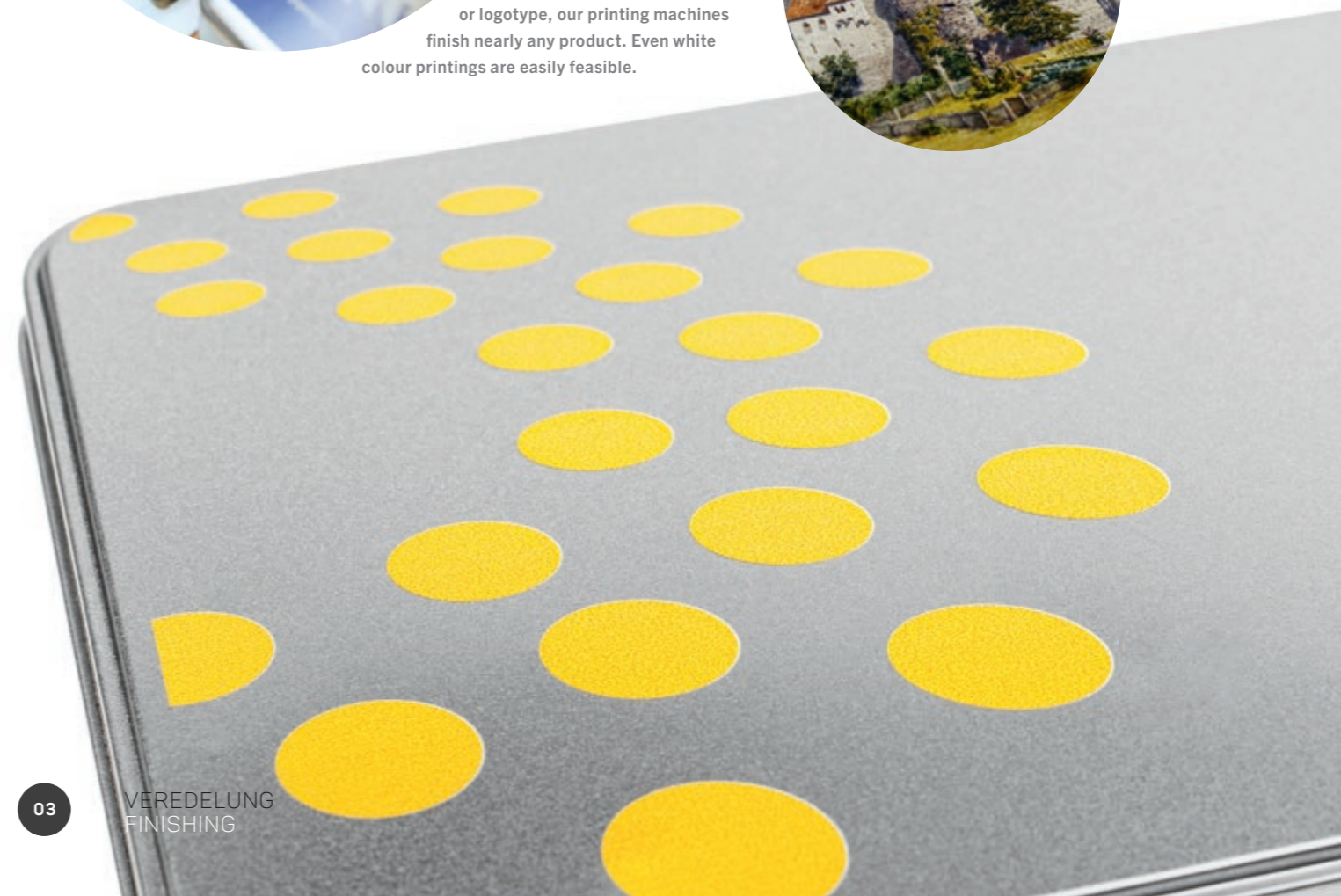

# VEREDELUNG FINISHING

  
 Veredelungen ab  
 100 Stück. Kleinere  
 Auflagen nach Absprache.  
*Finishing starting from  
 100 pieces. Less orders  
 according to prior  
 agreement.*



## Lasergravur

Für präzise, dauerhafte Grafiken und Beschriftungen mit unvergleichlichem Ergebnis, empfehlen wir eine Gravur mit ND-Vanadate-Laser, speziell geeignet für Metall.

Laser engraving

For a precise, long-lasting labeling method with unmatched results we recommend the ND vanadate laser procedure, suitable for metal surfaces.



## CO<sub>2</sub>-Lasergravur

Mit unseren CO<sub>2</sub>-Lasergravurmaschinen für Holz und Bambus erzielen wir optische und haptische Effekte in beeindruckender Präzision.

Carbon-dioxide laser engraving

With our CO<sub>2</sub> laser machines for wooden and bamboo surfaces we realise optic and haptic effects with impressive accuracy.



## Offsetdruck

Ab einer 3000er Auflage lohnt sich fotorealistischer Offsetdruck in CMYK und Sonderfarben wie Pantone.

Offset printing

Photo-realistic offset printing pays off from 3000 pieces with four-colour printing and special colours such as Pantone.



# SERVICE & KOMPETENZ

## SERVICE & EXPERTISE



### Veredelung von Zusatzartikeln

Wir veredeln Ihre Inhalte und Zusatzartikel. Profitieren Sie von unserer jahrelangen Erfahrung.

Finishing of additional articles

We refine your additional products. Benefit from our vast experience.



### Handling

Konfektionieren, Verpacken, Versenden: Sie entscheiden über den Umfang der einzelnen Schritte mit größtmöglicher Transparenz.

Handling

Assembling, packaging, shipping: You decide on the extent of our services in an applicable way.



Alles aus einer Hand. Produktion, Service, Support.

All from one source. Production, service, support.

### Einlagerung

In firmeneigener Halle lagern und versenden wir Ihre Ware zum passenden Zeitpunkt mit attraktiven Konditionen.

Warehousing

Use our company-owned storehouse for your goods and ship it just in time with more favourable conditions.

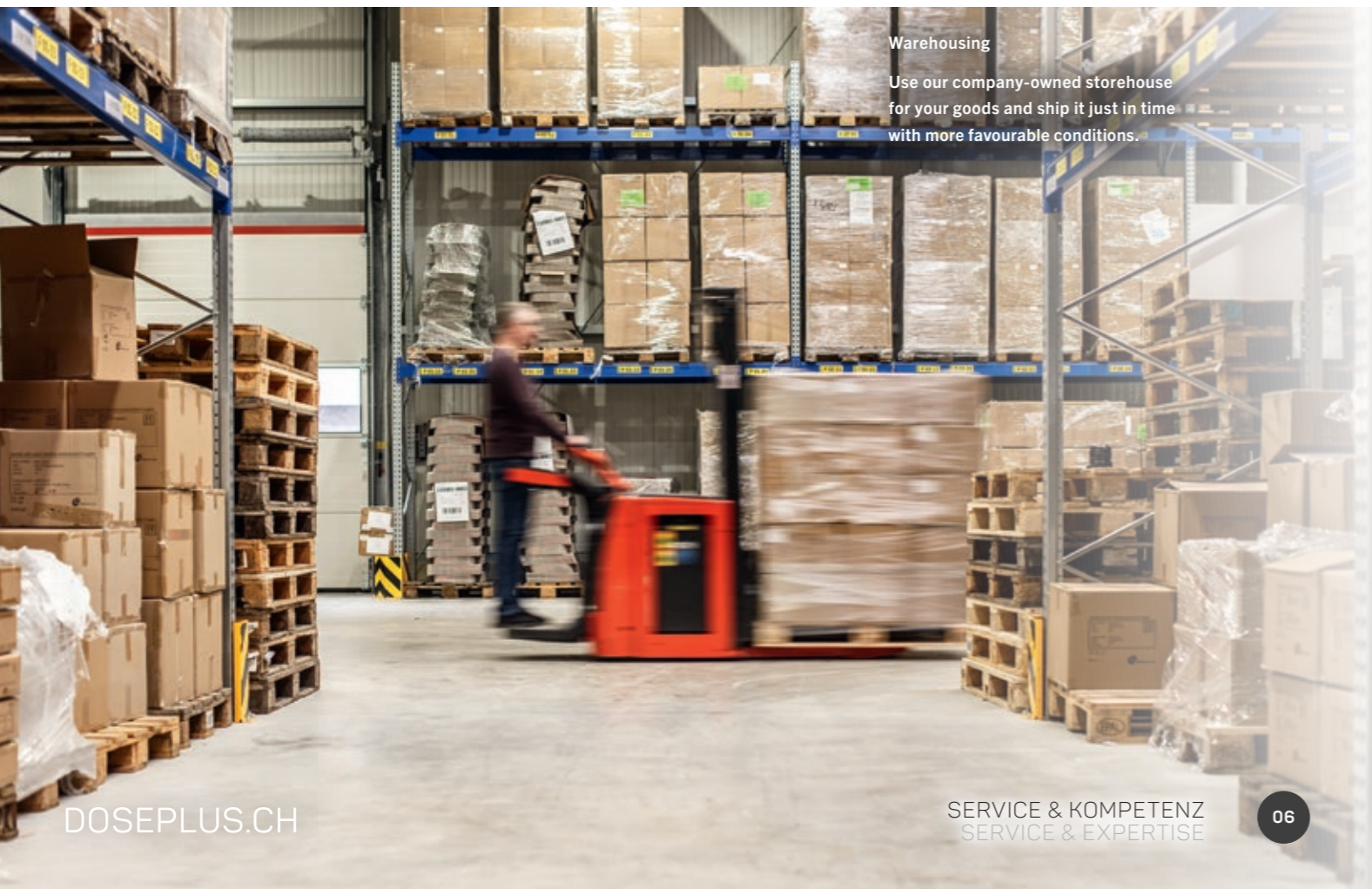

# SCHAUMSTOFF

## FOAM



### Schaumstoff

Wir produzieren und konfektionieren Ihre Schaumstoffeinslagen in allen erdenklichen Formen und Varianten.

Foam

We produce and assemble your foam inlays with all imaginable shapes and options.



# NEUHEITEN 2025 NEW ARRIVALS 2025

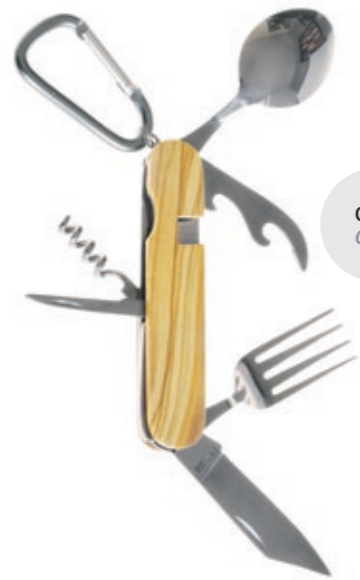

Olive  
Olive



Bambus  
Bamboo



Buche  
Beech

Campingbesteck aus

# Edelstahl

CAMELEONPACK > SEITE 29



weiß lackiert  
Coated white



Spardose mit

# Bodenöffnung

RUNDE DOSEN > SEITE 50  
ROUND BOXES



Unsere neuen Seifendosen aus hochwertigem Aluminium sind ideal für den täglichen Gebrauch. Die rechteckige Dose DSS 020 sowie die runden Varianten DSS 050, DSS 055 und DSS 060 mit praktischem Schraubdeckel bieten optimalen Schutz für Ihre Seife. Alle Dosen sind mit einer Abtropfschale ausgestattet und absolut rostfrei – perfekt für den Einsatz in feuchten Umgebungen wie Bad oder Küche. Stilvoll, funktional und nachhaltig.



Seifendosen aus

# Aluminium

rostfrei

ALUMINIUMDOSEN > AB SEITE 62  
ALUMINIUM BOXES

## QUADRATISCHE DOSEN SQUARE BOXES 22



**57 × 57 × 60 mm**  
DSQ 020

23



**60 × 60 × 35 mm**  
DSQ 030

26



**65 × 65 × 23 mm**  
DSQ 65.23

27



**70 × 70 × 40 mm**  
DSQ 70.40

24



**70 × 70 × 40 mm**  
DSQ 70.40.W

25



**96 × 96 × 57 mm**  
DSQ 016

24



**100 × 100 × 100 mm**  
DSQ 014

27



### Lieferzeiten

Lieferung ohne Veredelung 3–7 Tage,  
mit Veredelung ca. 2–4 Wochen nach  
Produktionsfreigabe. Bei Verfügbarkeit.

#### Delivery times

Delivery without finishing 3–7 days,  
with finishing approx. 2–4 weeks  
after production approval.  
When available.

## QUADRATISCHE DOSEN SQUARE BOXES 22

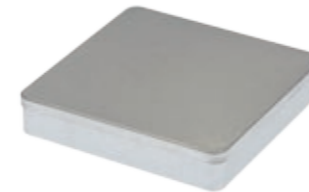

**109 × 107 × 20 mm**  
CO 015

23



**120 × 120 × 35 mm**  
DSQ 005

26



**130 × 130 × 10 mm**  
MDE 015

23



**140 × 140 × 60 mm**  
DSQ 140.60

25



**150 × 150 × 54 mm**  
DSQ 010

25



**150 × 150 × 65 mm**  
DSQ 11 BA

25



**195 × 195 × 70 mm**  
DSQ 025

25



## RECHTECKIGE DOSEN RECTANGULAR BOXES 30



**80 × 50 × 14 mm**  
DSE 065

34



**86 × 58 × 17 mm**  
SDK 010

41

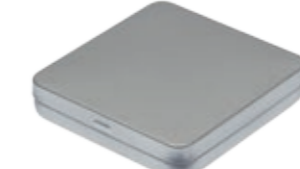

**90 × 87 × 18 mm**  
DSE 90.87

36



**95 × 60 × 12 mm**  
DSE 001

40



**97 × 55 × 20 mm**  
DSE 067.05

34



**98 × 63 × 55 mm**  
DSE 003

32



**100 × 65 × 15 mm**  
DSE 002

40



☰ = stapelbar

RECHTECKIGE DOSEN  
RECTANGULAR BOXES  
30

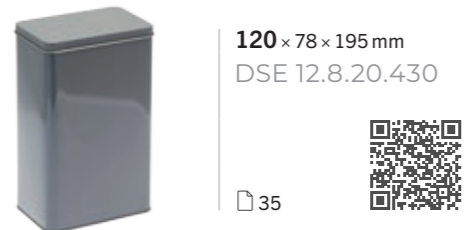
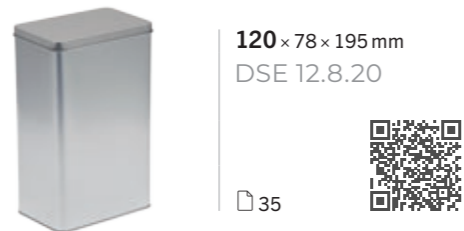

RECHTECKIGE DOSEN  
RECTANGULAR BOXES  
30



RECHTECKIGE DOSEN  
RECTANGULAR BOXES  
30



RECHTECKIGE DOSEN  
RECTANGULAR BOXES  
30



RECHTECKIGE DOSEN  
RECTANGULAR BOXES  
30



240 × 180 × 60 mm  
DSE 070

📄 33

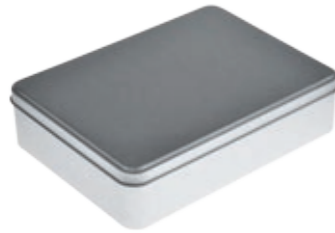

240 × 180 × 60 mm  
DSE 071

📄 39



250 × 150 × 70 mm  
DSE 031 BAMBOO

📄 41



260 × 135 × 78 mm  
DSE 030

📄 35



346 × 70 × 27 mm  
DSE 340.70

📄 39



📄 = stapelbar

Individuelle  
Größen

... auf Anfrage.

Individual sizes on  
request.

RUNDE DOSEN  
ROUND BOXES  
44



48 × 73 mm  
DSR 48.73

📄 49



50 × 18 mm  
DSR 006

📄 49



55 × 15 mm  
PD 005

📄 45



55 × 15 mm  
TA 001

📄 45



55 × 15 mm  
TA 002

📄 45



56 × 21 mm  
DSR 007

📄 46



58 × 44 mm  
DSR 02.11

📄 49



RUNDE DOSEN  
ROUND BOXES  
44



65 × 19 mm  
DSR 015

📄 45



65 × 95 mm  
DSR 65.95

📄 48



72 × 50 mm  
DSR 011

📄 49



72 × 50 mm  
DSR 012

📄 46



72 × 111 mm  
DSR 031

📄 51



72 × 111 mm  
DSR 032

📄 51



80 × 90 mm  
DSR 020

📄 49



RUNDE DOSEN  
ROUND BOXES  
44



80 × 140 mm  
DSR 002

📄 47



85 × 120 mm  
DSR 033

📄 50



neu



85 × 175 mm  
DSR 001

📄 47



90 × 115 mm  
DSR 90.115

📄 48



95 × 175 mm  
DSR 041

📄 47



106 × 67 mm  
DSR 040

📄 47



108 × 120 mm  
DSR 026

📄 46



📄 = stapelbar



RUNDE DOSEN  
ROUND BOXES  
44



123 x 10 mm  
FD 005

50



123 x 10 mm  
MDR 010

50



130 x 53 mm  
DSR 046

46



150 x 50 mm  
DSR 051

46



165 x 60 mm  
DSR 055

47



180 x 22 mm  
FD 010

51



180 x 45 mm  
FD 015

51



RUNDE DOSEN  
ROUND BOXES  
44



182 x 100 mm  
DSR 100

47



190 x 70 mm  
DSR 035

47



240 x 60 mm  
FD 100

51



☰ = stapelbar

KAFFEEDOSEN  
COFFEE TINS  
52



65 x 75 mm  
DSA 001

53



90 x 85 mm  
DSA 005

53



95 x 73 x 104 mm  
DSA 010

53



105 x 150 mm  
DSA 025

55



105 x 150 mm  
DSA 027

55



105 x 155 mm  
DSA 026

55



105 x 155 mm  
DSA 030 BA

54



KAFFEEDOSEN  
COFFEE TINS  
52



120 x 75 x 185 mm  
DSA 021

55







**Lebensmittelecht**  
Alle Dosen sind mit einem lebensmittelechten Schutzlack überzogen.  
Food-safe  
All tins are covered with food-safe laquer.











# DIN FORMAT DOSEN PAPER SIZE BOXES 56

# DIN FORMAT DOSEN PAPER SIZE BOXES 56



















# ALUMINIUMDOSEN ALUMINIUM BOXES 62

# ALUMINIUMDOSEN ALUMINIUM BOXES 62

	<b>155 × 115 × 10 mm</b> A6 ☞ 61 
	<b>162 × 112 × 20 mm</b> A6 MAXI ☞ 58 
	<b>162 × 112 × 20 mm</b> A6 MAXI VIEW ☞ 57 
	<b>215 × 155 × 13 mm</b> A5 ☞ 61 
	<b>215 × 155 × 13 mm</b> A5 VIEW ☞ 57 
	<b>220 × 160 × 28 mm</b> A5 MAXI ☞ 58 
	<b>220 × 160 × 65 mm</b> A5 XL ☞ 59 

	<b>227 × 163 × 37 mm</b> A5 STYLE ☞ 59 
	<b>225 × 115 × 10 mm</b> DL ☞ 61 
	<b>225 × 115 × 10 mm</b> DLV ☞ 57 
	<b>310 × 220 × 25 mm</b> A4 ☞ 61 
	<b>310 × 220 × 42 mm</b> A4 MAXI ☞ 58 

 = stapelbar

	<b>38 × 102 mm</b> DRA 38.102 ☞ 66 		<b>68 × 85 mm</b> DRA 68.85 ☞ 67 
	<b>46 × 31 mm</b> DRA 46.31 ☞ 66 		<b>72 × 32 mm</b> DRA 72.32 ☞ 67 
	<b>47 × 15 mm</b> DRA 47.15 ☞ 66 		<b>72 × 53 × 24 mm</b> DSS 010 ☞ 64 
	<b>60 × 45 mm</b> DRA 60.45 ☞ 67 		<b>75 × 60 mm</b> DRA 75.60 ☞ 66 
	<b>61 × 45 × 22 mm</b> DSS 005 ☞ 64 		<b>80 × 27 mm</b> DRA 80.27 ☞ 67 
	<b>64 × 33 mm</b> DRA 05.10 ☞ 67 		<b>80 × 38 mm</b> DSS 055 <span style="color: red; font-weight: bold;">neu</span> ☞ 63 
	<b>68 × 35 mm</b> DSS 050 <span style="color: red; font-weight: bold;">neu</span> ☞ 63 		<b>85 × 35 mm</b> DRA 85.35 ☞ 67 



**90 × 45 mm**  
DSS 060 neu



📄 63



**95 × 65 × 25 mm**  
DSS 015



📄 64



**100 × 35 mm**  
DRA 100.35



📄 67



**100 × 70 × 35 mm**  
DSS 020



📄 65



**100 × 70 × 35 mm** neu  
DSS 025



📄 65

**Individuelles Design**  
Dosen mit individuellem Design  
ab 100 Stück.  
  
Individual design  
Tins with individual design  
starting from 100 pieces.



**123 × 10 mm**  
MDT 010 {schwarz}



📄 69



**123 × 10 mm**  
MDT 011 {rot}



📄 69



**123 × 10 mm**  
MDT 020 {schwarz}



📄 69



**123 × 10 mm**  
MDT 021 {rot}



📄 69



**140 × 125 × 10 mm**  
MDT 005 {schwarz}



📄 69



**140 × 125 × 10 mm**  
MDT 006 {rot}



📄 69



**162 × 112 × 20 mm**  
MDT A6 MAXI



📄 70



**162 × 112 × 20 mm**  
MDT A6V



📄 70



**215 × 155 × 13 mm**  
MDT A5



📄 70



**215 × 155 × 13 mm**  
MDT A5V



📄 71



**225 × 115 × 10 mm**  
MDT DL



📄 71



**225 × 115 × 10 mm**  
MDT DLV



📄 71



**86 × 58 × 17 mm**  
SDK 005



📄 75



**115 × 85 × 22 mm**  
USB 010



📄 75



**140 × 125 × 10 mm**  
MDE 005



📄 75



**190 × 135 × 18 mm**  
MDD 010



📄 73



**190 × 135 × 18 mm**  
MDD 011



📄 73



**190 × 135 × 18 mm**  
MDS 015



📄 73

■ DSQ 020

EAN 4260699060099

<b>Artikelnummer</b> <i>item number</i>	DSQ 020	
<b>Maße</b> <i>dimensions</i>	57 × 57 × 60 mm	
<b>Gewicht</b> <i>weight</i>	50 g	
<b>Volumen</b> <i>capacity</i>	190 ml	
<b>Material</b> <i>material</i>	Weißblech <i>tinplate</i>	
<b>Stück pro Karton   Palette</b> <i>pieces per unit   pallet</i>	100   3600	

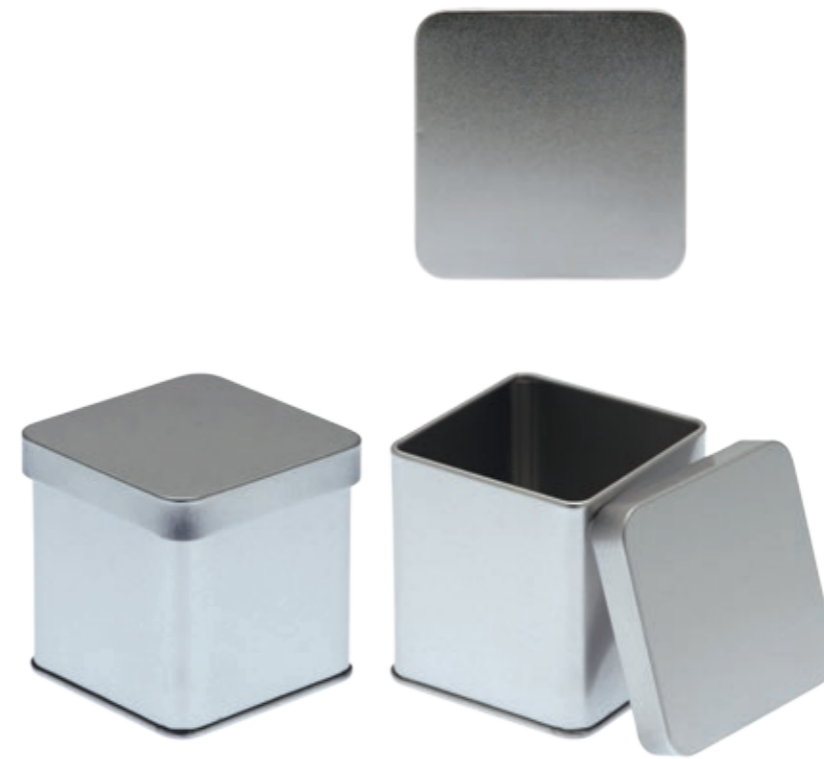

■ MDE 015

EAN 4260699061577

<b>Artikelnummer</b> <i>item number</i>	MDE 015	
<b>Maße</b> <i>dimensions</i>	130 × 130 × 10 mm	
<b>Gewicht</b> <i>weight</i>	80 g	
<b>Volumen</b> <i>capacity</i>	170 ml	
<b>Material</b> <i>material</i>	Weißblech <i>tinplate</i>	
<b>Stück pro Karton   Palette</b> <i>pieces per unit   pallet</i>	50   4600	



■ CO 015

EAN 4260699060037

<b>Artikelnummer</b> <i>item number</i>	CO 015	
<b>Maße</b> <i>dimensions</i>	109 × 107 × 20 mm	
<b>Gewicht</b> <i>weight</i>	70 g	
<b>Volumen</b> <i>capacity</i>	230 ml	
<b>Material</b> <i>material</i>	Weißblech <i>tinplate</i>	
<b>Stück pro Karton   Palette</b> <i>pieces per unit   pallet</i>	100   5300	



- › QUADRATISCHE DOSEN
- SQUARE BOXES
- RECHTECKIGE DOSEN
- RECTANGULAR BOXES
- RUNDE DOSEN
- ROUND BOXES
- KAFFEEDOSEN
- COFFEE TINS
- DIN FORMAT DOSEN
- PAPER SIZE BOXES
- ALUMINIUMDOSEN
- ALUMINIUM BOXES
- GUTSCHEINDOSEN
- VOUCHER BOXES
- MEDIENDOSEN
- MEDIA BOXES

QUADRATISCHE DOSEN  
SQUARE BOXES



DSQ 030

DSQ 70.40 W

■ DSQ 11 BA

EAN 4260699062147

Artikelnummer  
item number DSQ 11 BA  
Maße  
dimensions 150 × 150 × 70 mm  
Gewicht  
weight 286 g  
Volumen  
capacity 1450 ml  
Material  
material Weißblech, Bambus  
tinplate, bamboo  
Stück pro Karton | Palette  
pieces per unit | pallet 20 | 600



Unsere Dosen sind mit lebensmittelechtem Schutzlack überzogen.  
Our tins are covered with safe food laquer.

■ DSQ 70.40 W

EAN 4260699060167

Artikelnummer  
item number DSQ 70.40 W  
Maße  
dimensions 70 × 70 × 40 mm  
Gewicht  
weight 50 g  
Volumen  
capacity 200 ml  
Material  
material Weißblech, PET  
tinplate, PET  
Stück pro Karton | Palette  
pieces per unit | pallet 100 | 4800



Stück pro Karton | Palette  
pieces per unit | pallet



■ DSQ 70.40

EAN 4260699060150

Artikelnummer  
item number DSQ 70.40  
Maße  
dimensions 70 × 70 × 40 mm  
Gewicht  
weight 50 g  
Volumen  
capacity 200 ml  
Material  
material Weißblech  
tinplate

100 | 4800



■ DSQ 016

EAN 4260699060082

Artikelnummer  
item number DSQ 016  
Maße  
dimensions 96 × 96 × 57 mm  
Gewicht  
weight 120 g  
Volumen  
capacity 525 ml  
Material  
material Weißblech  
tinplate

60 | 1500



■ DSQ 140.60

EAN 4260699060136

Artikelnummer  
item number DSQ 140.60  
Maße  
dimensions 140 × 140 × 60 mm  
Gewicht  
weight 160 g  
Volumen  
capacity 1170 ml  
Material  
material Weißblech  
tinplate

40 | 800



■ DSQ 010

EAN 4260699060068

Artikelnummer  
item number DSQ 010  
Maße  
dimensions 150 × 150 × 54 mm  
Gewicht  
weight 180 g  
Volumen  
capacity 1200 ml  
Material  
material Weißblech  
tinplate

40 | 800



■ DSQ 025

EAN 4260699060105

Artikelnummer  
item number DSQ 025  
Maße  
dimensions 195 × 195 × 70 mm  
Gewicht  
weight 280 g  
Volumen  
capacity 2660 ml  
Material  
material Weißblech  
tinplate

20 | 480





DSQ 030



Kondomdose  
Condom tin



■ DSQ 65.23

EAN 4260699060143

<b>Artikelnummer</b> <i>item number</i>	DSQ 65.23	
<b>Maße</b> <i>dimensions</i>	65 × 65 × 23 mm	
<b>Gewicht</b> <i>weight</i>	40 g	
<b>Volumen</b> <i>capacity</i>	42 ml	
<b>Material</b> <i>material</i>	Weißblech tinplate	
<b>Stück pro Karton   Palette</b> <i>pieces per unit   pallet</i>	144   5760	



■ DSQ 014

EAN 4260699060075

<b>Artikelnummer</b> <i>item number</i>	DSQ 014	
<b>Maße</b> <i>dimensions</i>	100 × 100 × 100 mm	
<b>Gewicht</b> <i>weight</i>	125 g	
<b>Volumen</b> <i>capacity</i>	1000 ml	
<b>Material</b> <i>material</i>	Weißblech tinplate	
<b>Stück pro Karton   Palette</b> <i>pieces per unit   pallet</i>	48   1152	



■ DSQ 030

EAN 4260699060129

<b>Artikelnummer</b> <i>item number</i>	DSQ 030
<b>Maße</b> <i>dimensions</i>	60 × 60 × 35 mm
<b>Gewicht</b> <i>weight</i>	40 g
<b>Volumen</b> <i>capacity</i>	75 ml
<b>Material</b> <i>material</i>	Weißblech tinplate
<b>Stück pro Karton   Palette</b> <i>pieces per unit   pallet</i>	100   6000



■ DSQ 005

EAN 4260699060051

<b>Artikelnummer</b> <i>item number</i>	DSQ 005
<b>Maße</b> <i>dimensions</i>	120 × 120 × 35 mm
<b>Gewicht</b> <i>weight</i>	110 g
<b>Volumen</b> <i>capacity</i>	300 ml
<b>Material</b> <i>material</i>	Weißblech tinplate
<b>Stück pro Karton   Palette</b> <i>pieces per unit   pallet</i>	60   2160



  
Lagersortiment ab  
1 Karton bestellbar.  
Stock program avail-  
able from 1 unit.

**Cameleon<sup>®</sup>**  
**pack** *Safe*  
STAINLESS STEEL



Safe  
Junglepicknick  
CP SA 10



Brunchbox Safe  
Jungleschmaus  
CP SA 15

**Cameleon<sup>®</sup>**  
**pack** *Brunchbox*  
STAINLESS STEEL



Brunchbox Click  
Maxi Meal  
CP ES C7



Brunchbox Click  
Jungleschmaus  
CP BA C8

**Cameleon<sup>®</sup>**  
**pack** *Click*  
STAINLESS STEEL



Click Maxi  
CP ES C2



Click  
Junglepicknick  
CP BA C1



Click  
Waldpicknick  
CP BU C4



Click Smart  
CP ES C3



Click  
Junglesnack  
CP BA C5



Click  
Waldsnack  
CP BU C6

**Cameleon<sup>®</sup>**  
**pack** *Classic*



Classic Green  
LB GREEN



Classic Maxi  
LB XL



Classic Smart  
LB SILVER



Classic  
Waldsnack  
LB BU 05



Classic  
Junglesnack  
LB BA 05

**Cameleon<sup>®</sup>**  
**pack**  
ACCESSOIRES



Outdoorbesteck  
aus Olivenholz  
BE 01



Outdoorbesteck  
aus Bambus  
BE 05



Outdoorbesteck  
aus Buchenholz  
BE 10



Trinkflasche  
weiß  
TFL 025



Kindertrinkflasche  
TFL 015



Trinkflasche Edelstahl  
mit Bambusdeckel  
TFL 010



Popup Deckel für  
Trinkflasche  
TFL 002



Set Jungle  
CP BA C1  
+ TFL 010

Edelstahl, Weißblech, Bambus, Buche.

**Cameleon<sup>®</sup>**  
**pack**  
*Lunchbox*

■ DSE 012

EAN 4260699060280

<b>Artikelnummer</b> <i>item number</i>	DSE 012	
<b>Maße</b> <i>dimensions</i>	150 × 60 × 45 mm	
<b>Gewicht</b> <i>weight</i>	90 g	
<b>Volumen</b> <i>capacity</i>	400 ml	
<b>Material</b> <i>material</i>	Weißblech tinplate	
<b>Stück pro Karton   Palette</b> <i>pieces per unit   pallet</i>	50   1800	

■ DSE 100.65

EAN 4260699062031

<b>Artikelnummer</b> <i>item number</i>	DSE 100.65	
<b>Maße</b> <i>dimensions</i>	100 × 65 × 13 mm	
<b>Gewicht</b> <i>weight</i>	35 g	
<b>Volumen</b> <i>capacity</i>	85 ml	
<b>Material</b> <i>material</i>	Weißblech tinplate	
<b>Stück pro Karton   Palette</b> <i>pieces per unit   pallet</i>	150   9900	

■ DSE 110

EAN 4260699060563

<b>Artikelnummer</b> <i>item number</i>	DSE 110	
<b>Maße</b> <i>dimensions</i>	155 × 110 × 35 mm	
<b>Gewicht</b> <i>weight</i>	130 g	
<b>Volumen</b> <i>capacity</i>	595 ml	
<b>Material</b> <i>material</i>	Weißblech tinplate	
<b>Stück pro Karton   Palette</b> <i>pieces per unit   pallet</i>	40   1800	

RECHTECKIGE DOSEN  
RECTANGULAR BOXES



Spielkartendose  
Playing card case



- QUADRATISCHE DOSEN  
SQUARE BOXES
- RECHTECKIGE DOSEN  
RECTANGULAR BOXES
- RUNDE DOSEN  
ROUND BOXES
- KAFFEEDOSEN  
COFFEE TINS
- DIN FORMAT DOSEN  
PAPER SIZE BOXES
- ALUMINIUMDOSEN  
ALUMINIUM BOXES
- GUTSCHEINDOSEN  
VOUCHER BOXES
- MEDIENDOSEN  
MEDIA BOXES





DSE 10.20



■ DSE 003

EAN 4260699060228

**Artikelnummer**  
item number  
**Maße**  
dimensions  
**Gewicht**  
weight  
**Volumen**  
capacity  
**Material**  
material

DSE 003  
98 × 63 × 55 mm  
80 g  
340 ml  
Weißblech  
tinplate

Stück pro Karton | Palette  
pieces per unit | pallet



+41(0)717 479 988

32

Stiftedose  
Pencil case



■ DSO 005

EAN 4260699060884

**Artikelnummer**  
item number  
**Maße**  
dimensions  
**Gewicht**  
weight  
**Volumen**  
capacity  
**Material**  
material

DSO 005  
175 × 35 × 18 mm  
45 g  
60 ml  
Weißblech  
tinplate



Stück pro Karton | Palette  
pieces per unit | pallet



■ DSE 10.10

EAN 4260699060266

DSE 10.10  
130 × 72 × 70 mm  
110 g  
655 ml  
Weißblech  
tinplate



33

RECHTECKIGE DOSEN  
RECTANGULAR BOXES

■ DSE 10.20

EAN 4260699060273

DSE 10.20  
130 × 72 × 140 mm  
170 g  
1310 ml  
Weißblech  
tinplate



■ DSE 070

EAN 4260699062130

DSE 070  
240 × 180 × 60 mm  
300 g  
2635 ml  
Weißblech  
tinplate



Passende  
Größe nicht dabei?  
Über 1000 Werkzeuge  
kostenfrei verfügbar!

The right size is not  
available? More than  
1000 tools usable for free!



■ **DSE 065**

EAN 4260699060433

DSE 065  
80 × 50 × 14 mm  
25 g  
56 ml  
Weißblech  
tinplate  
100 | 14000



■ **DSE 067.05**

EAN 4260699060457

DSE 067.05  
97 × 55 × 20 mm  
40 g  
105 ml  
Weißblech  
tinplate  
100 | 7200



■ **DSE 015**

EAN 4260699060297

DSE 015  
150 × 80 × 27 mm  
85 g  
320 ml  
Weißblech  
tinplate  
80 | 2560



■ **DSE 150**

EAN 4260699061621

DSE 150  
180 × 165 × 122 mm  
310 g  
3600 ml  
Weißblech  
tinplate  
12 | 288



■ **DSE 087**

EAN 4260699060495

DSE 087  
185 × 135 × 70 mm  
210 g  
1930 ml  
Weißblech  
tinplate  
20 | 720



■ **DSE 005**

EAN 4260699060235

DSE 005  
188 × 122 × 35 mm  
155 g  
800 ml  
Weißblech  
tinplate  
40 | 1440



Offsetdruck ab  
2000 Stück.  
Offset printing  
starting from 2000  
pieces.



■ **DSE 084**

EAN 4260699060488

DSE 084  
198 × 80 × 25 mm  
110 g  
396 ml  
Weißblech  
tinplate  
60 | 2280



■ **DSE 091**

EAN 4260699060518

DSE 091  
220 × 160 × 65 mm  
255 g  
2280 ml  
Weißblech  
tinplate  
20 | 500



■ **DSE 030**

EAN 4260699060419

DSE 030  
260 × 135 × 78 mm  
280 g  
2700 ml  
Weißblech  
tinplate  
30 | 480



Grau lackiert  
PANTONE 430  
Coated grey



■ **DSE 12.8.20** EAN 4260699060570  
DSE 12.8.20.430 {grau} EAN 4260699060587

Artikelnummer  
item number  
Maße  
dimensions  
Gewicht  
weight  
Volumen  
capacity  
Material  
material  
Stück pro Karton | Palette  
pieces per unit | pallet

DSE 12.8.20 | DSE 12.8.20.430  
120 × 78 × 195 mm  
190 g  
1825 ml  
Weißblech  
tinplate  
40 | 640





DSE100

■ DSE 100

EAN 4260699060532

<b>Artikelnummer</b> <i>item number</i>	DSE 100	
<b>Maße</b> <i>dimensions</i>	141 × 100 × 46 mm	
<b>Gewicht</b> <i>weight</i>	130 g	
<b>Volumen</b> <i>capacity</i>	648 ml	
<b>Material</b> <i>material</i>	Weißblech <i>tinplate</i>	
<b>Stück pro Karton   Palette</b> <i>pieces per unit   pallet</i>	48   768	

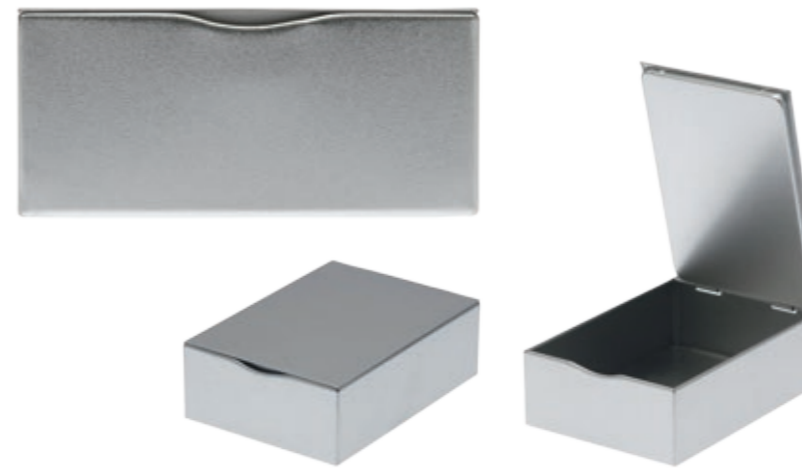

Individuelle Formen  
und Design.  
*Individual shapes  
and design.*



■ MDE 010

EAN 4260699061560

<b>Artikelnummer</b> <i>item number</i>	MDE 010	
<b>Maße</b> <i>dimensions</i>	140 × 125 × 10 mm	
<b>Gewicht</b> <i>weight</i>	85 g	
<b>Volumen</b> <i>capacity</i>	175 ml	
<b>Material</b> <i>material</i>	Weißblech <i>tinplate</i>	
<b>Stück pro Karton   Palette</b> <i>pieces per unit   pallet</i>	105   5040	



Zigaretteendose  
*Cigarette case*

■ DSE 90.87

EAN 4260699060525

<b>Artikelnummer</b> <i>item number</i>	DSE 90.87	
<b>Maße</b> <i>dimensions</i>	90 × 87 × 18 mm	
<b>Gewicht</b> <i>weight</i>	45 g	
<b>Volumen</b> <i>capacity</i>	140 ml	
<b>Material</b> <i>material</i>	Weißblech <i>tinplate</i>	
<b>Stück pro Karton   Palette</b> <i>pieces per unit   pallet</i>	120   3480	



■ MDD 005

EAN 4260699061522

<b>Artikelnummer</b> <i>item number</i>	MDD 005	
<b>Maße</b> <i>dimensions</i>	190 × 135 × 18 mm	
<b>Gewicht</b> <i>weight</i>	120 g	
<b>Volumen</b> <i>capacity</i>	460 ml	
<b>Material</b> <i>material</i>	Weißblech <i>tinplate</i>	
<b>Stück pro Karton   Palette</b> <i>pieces per unit   pallet</i>	80   1840	



Schokoladen-  
dosen  
*Chocolate tins*

■ CO 005

EAN 4260699060006

CO 005 W {mit Wachspapier}		
<b>Artikelnummer</b> <i>item number</i>	CO 005   CO 005 W	
<b>Maße</b> <i>dimensions</i>	190 × 95 × 10 mm	
<b>Gewicht</b> <i>weight</i>	90 g	
<b>Volumen</b> <i>capacity</i>	180 ml	
<b>Material</b> <i>material</i>	Weißblech <i>tinplate</i>	
<b>Stück pro Karton   Palette</b> <i>pieces per unit   pallet</i>	80   5120	



Weiß lackiert  
*Coated white*

■ CO 010

EAN 4260699060020

CO 010 W {mit Wachspapier}		
<b>Artikelnummer</b> <i>item number</i>	CO 010   CO 010 W	
<b>Maße</b> <i>dimensions</i>	190 × 95 × 10 mm	
<b>Gewicht</b> <i>weight</i>	90 g	
<b>Volumen</b> <i>capacity</i>	180 ml	
<b>Material</b> <i>material</i>	Weißblech <i>tinplate</i>	
<b>Stück pro Karton   Palette</b> <i>pieces per unit   pallet</i>	80   5120	



DSE 082



■ DSE 082

EAN 4260699060471

**Artikelnummer**  
*item number*  
**Maße**  
*dimensions*  
**Gewicht**  
*weight*  
**Volumen**  
*capacity*  
**Material**  
*material*  
**Stück pro Karton | Palette**  
*pieces per unit | pallet*

DSE 082  
175 × 85 × 50 mm  
130g  
820 ml  
Weißblech  
*tinplate*  
56 | 1120



■ DSE 200

EAN 4260699061638

DSE 200  
227 × 163 × 37 mm  
240g  
1369 ml  
Weißblech  
*tinplate*  
40 | 640



  
Prägungen ab  
100 Stück.  
Embossing starting  
from 100 pieces.



**Artikelnummer**  
*item number*  
**Maße**  
*dimensions*  
**Gewicht**  
*weight*  
**Volumen**  
*capacity*  
**Material**  
*material*  
**Stück pro Karton | Palette**  
*pieces per unit | pallet*



■ DSE 066

EAN 4260699060440

DSE 066  
104 × 75 × 26 mm  
50g  
200 ml  
Weißblech  
*tinplate*  
100 | 5600



■ DSE 125.87

EAN 4260699061867

DSE 125.87  
125 × 87 × 58 mm  
105g  
575 ml  
Weißblech  
*tinplate*  
60 | 1800



■ DSE 105

EAN 4260699060549

DSE 105  
145 × 85 × 53 mm  
120g  
655 ml  
Weißblech  
*tinplate*  
48 | 1388



■ DSE 006

EAN 4260699060242

DSE 006  
180 × 98 × 58 mm  
150g  
1000 ml  
Weißblech  
*tinplate*  
50 | 1000



■ DSE 071

EAN 4260699060464

DSE 071  
240 × 180 × 60 mm  
280g  
2590 ml  
Weißblech  
*tinplate*  
20 | 400



■ DSE 340.70

EAN 4260699061645

DSE 340.70  
346 × 70 × 27 mm  
155g  
654 ml  
Weißblech  
*tinplate*  
50 | 1500



**Messerdose**  
*Knife case*



■ **DSE 001** EAN 4260699060204

<b>Artikelnummer</b> <i>item number</i>	DSE 001	
<b>Maße</b> <i>dimensions</i>	95 × 60 × 12 mm	
<b>Gewicht</b> <i>weight</i>	50 g	
<b>Volumen</b> <i>capacity</i>	70 ml	
<b>Material</b> <i>material</i>	Weißblech <i>tinplate</i>	
<b>Stück pro Karton   Palette</b> <i>pieces per unit   pallet</i>	100   14400	



Visiten-  
kartendose  
Business card  
case

■ **DSE 002** EAN 4260699060211

<b>Artikelnummer</b> <i>item number</i>	DSE 002	
<b>Maße</b> <i>dimensions</i>	100 × 65 × 15 mm	
<b>Gewicht</b> <i>weight</i>	50 g	
<b>Volumen</b> <i>capacity</i>	70 ml	
<b>Material</b> <i>material</i>	Weißblech <i>tinplate</i>	
<b>Stück pro Karton   Palette</b> <i>pieces per unit   pallet</i>	100   9000	



Stollendose  
Stollen box

■ **DSE 031 BAMBOO** EAN 4260699060426

<b>Artikelnummer</b> <i>item number</i>	DSE 031 BAMBOO	
<b>Maße</b> <i>dimensions</i>	250 × 150 × 70 mm	
<b>Gewicht</b> <i>weight</i>	410 g	
<b>Volumen</b> <i>capacity</i>	2700 ml	
<b>Material</b> <i>material</i>	Weißblech, Bambus <i>tinplate, bamboo</i>	
<b>Stück pro Karton   Palette</b> <i>pieces per unit   pallet</i>	20   480	



■ **SDK 010**

EAN 4260699061669

<b>SDK 010</b>
86 × 58 × 17 mm
30 g
85 ml
Weißblech, PET <i>tinplate, PET</i>
100   8000



■ **DSE 115.85**

EAN 4260699061874

<b>DSE 115.85</b>
115 × 85 × 22 mm
60 g
215 ml
Weißblech, PET <i>tinplate, PET</i>
100   6000



■ **DSE 010**

EAN 4260699060259

<b>DSE 010</b>
145 × 70 × 45 mm
90 g
450 ml
Weißblech, PET <i>tinplate, PET</i>
50   2000



■ **DSE 106**

EAN 4260699060556

<b>DSE 106</b>
145 × 90 × 35 mm
100 g
455 ml
Weißblech, PET <i>tinplate, PET</i>
40   1680



Lasergavuren ab  
100 Stück.  
Laser engraving  
starting from  
100 pieces.



**Artikelnummer**  
*item number*  
**Maße**  
*dimensions*  
**Gewicht**  
*weight*  
**Volumen**  
*capacity*  
**Material**  
*material*  
**Stück pro Karton | Palette**  
*pieces per unit | pallet*

DSE 031 BAMBOO

# DOSENFINDER TIN FINDER

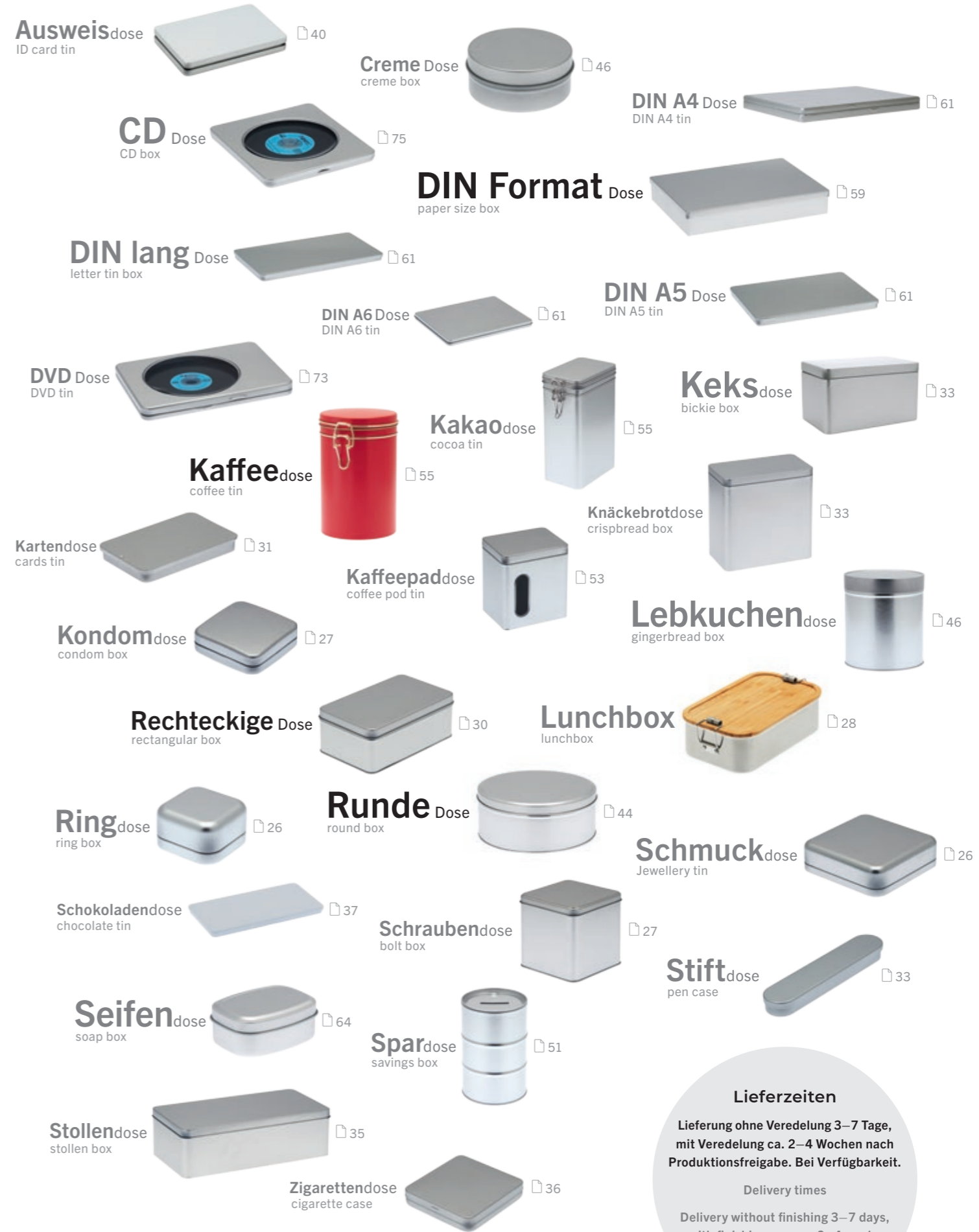

**Lieferzeiten**  
 Lieferung ohne Veredelung 3–7 Tage,  
 mit Veredelung ca. 2–4 Wochen nach  
 Produktionsfreigabe. Bei Verfügbarkeit.  
 Delivery times  
 Delivery without finishing 3–7 days,  
 with finishing approx. 2–4 weeks  
 after production approval.  
 When available.



# RUNDE DOSEN ROUND BOXES

- QUADRATISCHE DOSEN
- SQUARE BOXES
- RECHTECKIGE DOSEN
- RECTANGULAR BOXES
- › RUNDE DOSEN
- ROUND BOXES
- KAFFEEDOSEN
- COFFEE TINS
- DIN FORMAT DOSEN
- PAPER SIZE BOXES
- ALUMINIUMDOSEN
- ALUMINIUM BOXES
- GUTSCHEINDOSEN
- VOUCHER BOXES
- MEDIENDOSEN
- MEDIA BOXES



**Pillendose**  
Pill box

**Taschen-  
aschenbecher**  
Pocket ashtray

• PD 005  
EAN 4260699060877

**Artikelnummer**  
item number  
**Maße**  
dimensions  
**Gewicht**  
weight  
**Volumen**  
capacity  
**Material**  
material  
**Stück pro Karton | Palette**  
pieces per unit | pallet

PD 005  
55 x 15 mm  
30 g  
35 ml  
Weißblech, PET-Inlay  
tinplate, PET inlay  
200 | 12000



• TA 002  
EAN 4260699062314

TA 002  
55 x 15 mm  
30 g  
35 ml  
Weißblech  
tinplate, PET inlay  
100 | 6000



• TA 001  
EAN 4260699062307

TA 001  
55 x 15 mm  
30 g  
35 ml  
Weißblech  
tinplate, PET inlay  
100 | 6000



**Individuelle Größen.**  
Individual sizes.



• DSR 015

EAN 4260699060693



**Artikelnummer**  
item number  
**Maße**  
dimensions  
**Gewicht**  
weight  
**Volumen**  
capacity  
**Material**  
material  
**Stück pro Karton | Palette**  
pieces per unit | pallet

DSR 015  
65 x 19 mm  
30 g  
60 ml  
Weißblech, Acryl  
tinplate, acrylic  
100 | 6400





**Artikelnummer**  
*item number*  
**Maße**  
*dimensions*  
**Gewicht**  
*weight*  
**Volumen**  
*capacity*  
**Material**  
*material*  
**Stück pro Karton | Palette**  
*pieces per unit | pallet*



• DSR 007

EAN 4260699060662

DSR 007  
 56 x 21 mm  
 25 g  
 55 ml  
 Weißblech  
 tinplate  
 108 | 8424



• DSR 012

EAN 4260699060686

DSR 012  
 72 x 50 mm  
 40 g  
 200 ml  
 Weißblech  
 tinplate  
 100 | 3600



• DSR 002

EAN 4260699060648

DSR 002  
 80 x 140 mm  
 110 g  
 700 ml  
 Weißblech  
 tinplate  
 32 | 960



• DSR 001

EAN 4260699060631

DSR 001  
 85 x 175 mm  
 130 g  
 990 ml  
 Weißblech  
 tinplate  
 32 | 960



• DSR 041

EAN 4260699060778

DSR 041  
 95 x 175 mm  
 150 g  
 1240 ml  
 Weißblech  
 tinplate  
 24 | 480



• DSR 040

EAN 4260699060761

DSR 040  
 106 x 67 mm  
 90 g  
 455 ml  
 Weißblech  
 tinplate  
 60 | 1560



• DSR 026

EAN 4260699060723

DSR 026  
 108 x 120 mm  
 130 g  
 1100 ml  
 Weißblech  
 tinplate  
 30 | 720



• DSR 046

EAN 4260699060785

DSR 046  
 130 x 53 mm  
 110 g  
 690 ml  
 Weißblech  
 tinplate  
 54 | 1188



• DSR 051

EAN 4260699060792

DSR 051  
 150 x 50 mm  
 135 g  
 880 ml  
 Weißblech  
 tinplate  
 20 | 600



• DSR 055

EAN 4260699062055

DSR 055  
 165 x 60 mm  
 171 g  
 1300 ml  
 Weißblech  
 tinplate  
 20 | 600



• DSR 100

EAN 4260699060808

DSR 100  
 182 x 100 mm  
 230 g  
 2600 ml  
 Weißblech  
 tinplate  
 16 | 384



• DSR 035

EAN 4260699060754

DSR 035  
 190 x 70 mm  
 210 g  
 1980 ml  
 Weißblech  
 tinplate  
 20 | 480





Teedosen  
Tea tins



• DSR 65.95

EAN 4260699061706

**Artikelnummer**  
*item number* DSR 65.95  
**Maße**  
*dimensions* 65 × 95 mm  
**Gewicht**  
*weight* 50 g  
**Volumen**  
*capacity* 250 ml  
**Material**  
*material* Weißblech  
*tinplate*  
**Stück pro Karton | Palette**  
*pieces per unit | pallet* 100 | 2400



• DSR 90.115

EAN 4260699060822

**Artikelnummer**  
*item number* DSR 90.115  
**Maße**  
*dimensions* 90 × 115 mm  
**Gewicht**  
*weight* 100 g  
**Volumen**  
*capacity* 550 ml  
**Material**  
*material* Weißblech  
*tinplate*  
**Stück pro Karton | Palette**  
*pieces per unit | pallet* 48 | 1152



Gewürzstreuer  
Spice shaker



• DSR 48.73

EAN 4260699060815

**Artikelnummer**  
*item number* DSR 48.73  
**Maße**  
*dimensions* 48 × 73 mm  
**Gewicht**  
*weight* 40 g  
**Volumen**  
*capacity* 132 ml  
**Material**  
*material* Weißblech, PET  
*tinplate, PET*  
**Stück pro Karton | Palette**  
*pieces per unit | pallet* 100 | 4000



Umweltfreundlich.  
Eco-friendly.



• DSR 006

EAN 4260699060655

**Artikelnummer**  
*item number* DSR 006  
**Maße**  
*dimensions* 50 × 18 mm  
**Gewicht**  
*weight* 15 g  
**Volumen**  
*capacity* 35 ml  
**Material**  
*material* Weißblech, Acryl  
*tinplate, acrylic*  
100 | 15000



• DSR 02.11

EAN 4260699060709

**Artikelnummer**  
*item number* DSR 02.11  
**Maße**  
*dimensions* 58 × 44 mm  
**Gewicht**  
*weight* 30 g  
**Volumen**  
*capacity* 115 ml  
**Material**  
*material* Weißblech, Acryl  
*tinplate, acrylic*  
108 | 5184



• DSR 011

EAN 4260699060679

**Artikelnummer**  
*item number* DSR 011  
**Maße**  
*dimensions* 72 × 50 mm  
**Gewicht**  
*weight* 40 g  
**Volumen**  
*capacity* 200 ml  
**Material**  
*material* Weißblech, Acryl  
*tinplate, acrylic*  
100 | 3600



• DSR 020

EAN 4260699060716

**Artikelnummer**  
*item number* DSR 020  
**Maße**  
*dimensions* 80 × 90 mm  
**Gewicht**  
*weight* 80 g  
**Volumen**  
*capacity* 450 ml  
**Material**  
*material* Weißblech, Acryl  
*tinplate, acrylic*  
48 | 1440



DSR 011



DSR 006



DSR 02.11

**Artikelnummer**  
*item number*  
**Maße**  
*dimensions*  
**Gewicht**  
*weight*  
**Volumen**  
*capacity*  
**Material**  
*material*  
**Stück pro Karton | Palette**  
*pieces per unit | pallet*



**Artikelnummer**  
*item number*  
**Maße**  
*dimensions*  
**Gewicht**  
*weight*  
**Volumen**  
*capacity*  
**Material**  
*material*  
**Stück pro Karton | Palette**  
*pieces per unit | pallet*

  
**Weiß lackiert**  
*Coated white*

**neu**



• **MDR010**

EAN 4260699061584

**MDR 010**  
123 × 10 mm  
55 g  
120 ml  
Weißblech  
*tinplate*  
105 | 5040



• **FD005**

EAN 4260699060839

**FD 005**  
123 × 10 mm  
55 g  
120 ml  
Weißblech  
*tinplate*  
105 | 5040



• **DSR 033**

EAN 04260699062413

**Artikelnummer**  
*item number*  
**Maße**  
*dimensions*  
**Gewicht**  
*weight*  
**Volumen**  
*capacity*  
**Material**  
*material*  
**Stück pro Karton | Palette**  
*pieces per unit | pallet*

**DSR 033**  
85 × 120 mm  
90 g  
680 ml  
Weißblech, PP, weiß lackiert  
*tinplate, PP, coated white*  
48 | 1152



• **FD010**

EAN 4260699060846

**FD 010**  
180 × 22 mm  
125 g  
560 ml  
Weißblech  
*tinplate*  
40 | 1440



• **FD015**

EAN 4260699060853

**FD 015**  
180 × 45 mm  
160 g  
1145 ml  
Weißblech  
*tinplate*  
32 | 960



• **FD100**

EAN 4260699060860

**FD 100**  
240 × 60 mm  
280 g  
2700 ml  
Weißblech  
*tinplate*  
10 | 300



• **DSR 031**

DSR 032 {Spardose}

EAN 4260699060730

EAN 4260699060747

**Artikelnummer**  
*item number*  
**Maße**  
*dimensions*  
**Gewicht**  
*weight*  
**Volumen**  
*capacity*  
**Material**  
*material*  
**Stück pro Karton | Palette**  
*pieces per unit | pallet*

**DSR 031 | DSR 032**  
72 × 111 mm  
75 g  
450 ml  
Weißblech  
*tinplate*  
50 | 2100





# KAFFEE DOSEN COFFEE TINS



• **DSA 001**

EAN 4260699062062

<b>Artikelnummer</b> <i>item number</i>	DSA 001
<b>Maße</b> <i>dimensions</i>	65 x 75 mm
<b>Gewicht</b> <i>weight</i>	75 g
<b>Volumen</b> <i>capacity</i>	175 ml
<b>Material</b> <i>material</i>	Weißblech <i>tinplate</i>
<b>Stück pro Karton   Palette</b> <i>pieces per unit   pallet</i>	80   2400



• **DSA 005**

EAN 4260699060594

<b>Artikelnummer</b> <i>item number</i>	DSA 005
<b>Maße</b> <i>dimensions</i>	90 x 85 mm
<b>Gewicht</b> <i>weight</i>	110 g
<b>Volumen</b> <i>capacity</i>	540 ml
<b>Material</b> <i>material</i>	Weißblech, PP <i>tinplate, PP</i>
<b>Stück pro Karton   Palette</b> <i>pieces per unit   pallet</i>	48   1440



  
Vielfältige Möglichkeiten für Sonderproduktionen.  
*Manifold possibilities for special productions.*



- QUADRATISCHE DOSEN
- SQUARE BOXES
- RECHTECKIGE DOSEN
- RECTANGULAR BOXES
- RUNDE DOSEN
- ROUND BOXES
- › KAFFEE DOSEN
- COFFEE TINS
- DIN FORMAT DOSEN
- PAPER SIZE BOXES
- ALUMINIUM DOSEN
- ALUMINIUM BOXES
- GUTSCHEIN DOSEN
- VOUCHER BOXES
- MEDIEN DOSEN
- MEDIA BOXES



■ **DSA 010**

EAN 4260699060044

<b>Artikelnummer</b> <i>item number</i>	DSA 010
<b>Maße</b> <i>dimensions</i>	95 x 73 x 104 mm
<b>Gewicht</b> <i>weight</i>	115 g
<b>Volumen</b> <i>capacity</i>	690 ml
<b>Material</b> <i>material</i>	Weißblech, PET <i>tinplate, PET</i>
<b>Stück pro Karton   Palette</b> <i>pieces per unit   pallet</i>	50   1500





• **DSA 030 BA** EAN 4260699062185

<b>Artikelnummer</b> <i>item number</i>	DSA 030 BA	
<b>Maße</b> <i>dimensions</i>	105 x 155 mm	
<b>Gewicht</b> <i>weight</i>	260 g	
<b>Volumen</b> <i>capacity</i>	1300 ml	
<b>Material</b> <i>material</i>	Weißblech, Bambus <i>tinplate</i>	
<b>Stück pro Karton   Palette</b> <i>pieces per unit   pallet</i>	30   480	



  
für 500 g Kaffee  
for 500 g coffee

■ **DSA 021** EAN 4260699060198

<b>Artikelnummer</b> <i>item number</i>	DSA 021	
<b>Maße</b> <i>dimensions</i>	120 x 75 x 185 mm	
<b>Gewicht</b> <i>weight</i>	245 g	
<b>Volumen</b> <i>capacity</i>	1700 ml	
<b>Material</b> <i>material</i>	Weißblech <i>tinplate</i>	
<b>Stück pro Karton   Palette</b> <i>pieces per unit   pallet</i>	32   512	

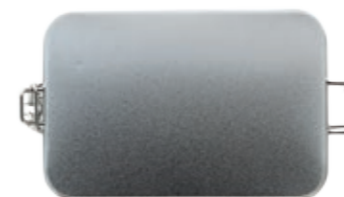

  
Geprüfte Qualität.  
Unbedenklichkeits-  
bescheinigung für  
alle Produkte.  
*Certified quality.*



<b>Artikelnummer</b> <i>item number</i>	DSA 025
<b>Maße</b> <i>dimensions</i>	105 x 150 mm
<b>Gewicht</b> <i>weight</i>	200 g
<b>Volumen</b> <i>capacity</i>	1300 ml
<b>Material</b> <i>material</i>	Weißblech <i>tinplate</i>
<b>Stück pro Karton   Palette</b> <i>pieces per unit   pallet</i>	30   600

• **DSA 025**

EAN 4260699060600

<b>Artikelnummer</b> <i>item number</i>	DSA 025
<b>Maße</b> <i>dimensions</i>	105 x 150 mm
<b>Gewicht</b> <i>weight</i>	200 g
<b>Volumen</b> <i>capacity</i>	1300 ml
<b>Material</b> <i>material</i>	Weißblech <i>tinplate</i>
<b>Stück pro Karton   Palette</b> <i>pieces per unit   pallet</i>	30   600



• **DSA 026**

EAN 4260699060617

<b>Artikelnummer</b> <i>item number</i>	DSA 026
<b>Maße</b> <i>dimensions</i>	105 x 155 mm
<b>Gewicht</b> <i>weight</i>	200 g
<b>Volumen</b> <i>capacity</i>	1300 ml
<b>Material</b> <i>material</i>	Weißblech, schwarz matt <i>tinplate, matte black</i>
<b>Stück pro Karton   Palette</b> <i>pieces per unit   pallet</i>	30   600



• **DSA 027**

EAN 4260699060624

<b>Artikelnummer</b> <i>item number</i>	DSA 027
<b>Maße</b> <i>dimensions</i>	105 x 150 mm
<b>Gewicht</b> <i>weight</i>	200 g
<b>Volumen</b> <i>capacity</i>	1300 ml
<b>Material</b> <i>material</i>	Weißblech, rot matt <i>tinplate, red matte</i>
<b>Stück pro Karton   Palette</b> <i>pieces per unit   pallet</i>	30   600





DIN FORMAT DOSEN  
PAPER SIZE BOXES

- QUADRATISCHE DOSEN
- SQUARE BOXES
- RECHTECKIGE DOSEN
- RECTANGULAR BOXES
- RUNDE DOSEN
- ROUND BOXES
- KAFFEEDOSEN
- COFFEE TINS
- › DIN FORMAT DOSEN
- PAPER SIZE BOXES
- ALUMINIUMDOSEN
- ALUMINIUM BOXES
- GUTSCHEINDOSEN
- VOUCHER BOXES
- MEDIENDOSEN
- MEDIA BOXES



■ DLV

EAN 4260699060402

<b>Artikelnummer</b> <i>item number</i>	DLV	
<b>Maße</b> <i>dimensions</i>	225 × 115 × 10 mm	
<b>Gewicht</b> <i>weight</i>	110 g	
<b>Volumen</b> <i>capacity</i>	260 ml	
<b>Material</b> <i>material</i>	Weißblech, PET tinplate, PET	
<b>Stück pro Karton   Palette</b> <i>pieces per unit   pallet</i>	50   2500	



■ A5 VIEW

EAN 4260699060358

<b>Artikelnummer</b> <i>item number</i>	A5 VIEW	
<b>Maße</b> <i>dimensions</i>	215 × 155 × 13 mm	
<b>Gewicht</b> <i>weight</i>	130 g	
<b>Volumen</b> <i>capacity</i>	430 ml	
<b>Material</b> <i>material</i>	Weißblech, PET tinplate, PET	
<b>Stück pro Karton   Palette</b> <i>pieces per unit   pallet</i>	40   2000	



■ A6 MAXI VIEW

EAN 4260699060389

<b>Artikelnummer</b> <i>item number</i>	A6 MAXI VIEW	
<b>Maße</b> <i>dimensions</i>	162 × 112 × 20 mm	
<b>Gewicht</b> <i>weight</i>	80 g	
<b>Volumen</b> <i>capacity</i>	360 ml	
<b>Material</b> <i>material</i>	Weißblech, PET tinplate, PET	
<b>Stück pro Karton   Palette</b> <i>pieces per unit   pallet</i>	80   2800	





■ A6 MAXI

EAN 4260699060372

<b>Artikelnummer</b> <i>item number</i>	A6 MAXI	
<b>Maße</b> <i>dimensions</i>	162 × 112 × 20 mm	
<b>Gewicht</b> <i>weight</i>	100g	
<b>Volumen</b> <i>capacity</i>	360 ml	
<b>Material</b> <i>material</i>	Weißblech tinplate	
<b>Stück pro Karton   Palette</b> <i>pieces per unit   pallet</i>	80   2800	



■ A5 MAXI

EAN 4260699060327

<b>Artikelnummer</b> <i>item number</i>	A5 MAXI	
<b>Maße</b> <i>dimensions</i>	220 × 160 × 28 mm	
<b>Gewicht</b> <i>weight</i>	200g	
<b>Volumen</b> <i>capacity</i>	2900 ml	
<b>Material</b> <i>material</i>	Weißblech tinplate	
<b>Stück pro Karton   Palette</b> <i>pieces per unit   pallet</i>	40   1200	



■ A4 MAXI

EAN 4260699060303

<b>Artikelnummer</b> <i>item number</i>	A4 MAXI	
<b>Maße</b> <i>dimensions</i>	310 × 220 × 42 mm	
<b>Gewicht</b> <i>weight</i>	400g	
<b>Volumen</b> <i>capacity</i>	2900 ml	
<b>Material</b> <i>material</i>	Weißblech tinplate	
<b>Stück pro Karton   Palette</b> <i>pieces per unit   pallet</i>	16   288	

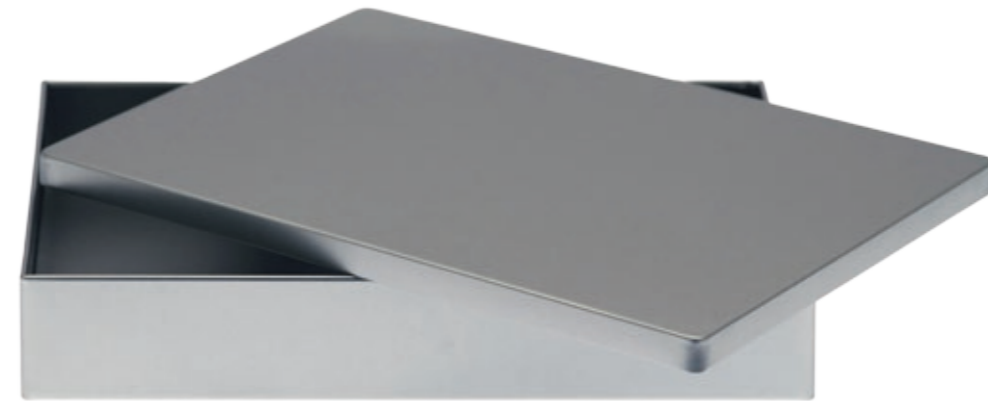

■ A5 STYLE

EAN 4260699061638

	<b>Artikelnummer</b> <i>item number</i>	A5 STYLE
	<b>Maße</b> <i>dimensions</i>	227 × 163 × 37 mm
	<b>Gewicht</b> <i>weight</i>	240g
	<b>Volumen</b> <i>capacity</i>	1369 ml
	<b>Material</b> <i>material</i>	Weißblech tinplate
	<b>Stück pro Karton   Palette</b> <i>pieces per unit   pallet</i>	40   640



■ A5 XL

EAN 4260699060334

	<b>Artikelnummer</b> <i>item number</i>	A5 XL
	<b>Maße</b> <i>dimensions</i>	220 × 160 × 65 mm
	<b>Gewicht</b> <i>weight</i>	255g
	<b>Volumen</b> <i>capacity</i>	2280 ml
	<b>Material</b> <i>material</i>	Weißblech tinplate
	<b>Stück pro Karton   Palette</b> <i>pieces per unit   pallet</i>	20   500





A6 MAXI VIEW

A6 MAXI

A5

DL

A4

Individuelle  
Weihnachtsdosen.  
Custom-made  
christmas tin boxes.

**DOSEPLUS**  
METALLVERPACKUNGEN

DL

EAN 4260699060396

**Artikelnummer** DL  
*item number*  
**Maße** 225 x 115 x 10 mm  
*dimensions*  
**Gewicht** 130 g  
*weight*  
**Volumen** 260 ml  
*capacity*  
**Material** Weißblech  
*material*  
**Stück pro Karton | Palette** 50 | 2500  
*pieces per unit | pallet*



A6

EAN 4260699060365

**Artikelnummer** A6  
*item number*  
**Maße** 155 x 115 x 10 mm  
*dimensions*  
**Gewicht** 85 g  
*weight*  
**Volumen** 180 ml  
*capacity*  
**Material** Weißblech  
*material*  
**Stück pro Karton | Palette** 100 | 5600  
*pieces per unit | pallet*



A5

EAN 4260699060341

**Artikelnummer** A5  
*item number*  
**Maße** 215 x 155 x 13 mm  
*dimensions*  
**Gewicht** 155 g  
*weight*  
**Volumen** 430 ml  
*capacity*  
**Material** Weißblech  
*material*  
**Stück pro Karton | Palette** 40 | 2000  
*pieces per unit | pallet*



A4

EAN 4260699060310

**Artikelnummer** A4  
*item number*  
**Maße** 310 x 220 x 25 mm  
*dimensions*  
**Gewicht** 395 g  
*weight*  
**Volumen** 1700 ml  
*capacity*  
**Material** Weißblech  
*material*  
**Stück pro Karton | Palette** 20 | 600  
*pieces per unit | pallet*



# ALUMINIUMDOSEN ALUMINIUM BOXES

  
Kurze Lieferzeiten.  
Short delivery time.



• DSS 050

EAN 4260699062345

**Artikelnummer** DSS 050  
*item number*  
**Maße** 68 x 35 mm  
*dimensions*  
**Gewicht** 20 g  
*weight*  
**Volumen** 120 ml  
*capacity*  
**Material** Aluminium  
*material*  
**Stück pro Karton | Palette** 100 | 6000  
*pieces per unit | pallet*



neu



• DSS 055

EAN 4260699062352

**Artikelnummer** DSS 055  
*item number*  
**Maße** 80 x 38 mm  
*dimensions*  
**Gewicht** 20 g  
*weight*  
**Volumen** 190 ml  
*capacity*  
**Material** Aluminium  
*material*  
**Stück pro Karton | Palette** 96 | 3456  
*pieces per unit | pallet*



neu



• DSS 060

EAN 4260699062369

**Artikelnummer** DSS 060  
*item number*  
**Maße** 90 x 45 mm  
*dimensions*  
**Gewicht** 20 g  
*weight*  
**Volumen** 270 ml  
*capacity*  
**Material** Aluminium  
*material*  
**Stück pro Karton | Palette** 96 | 3456  
*pieces per unit | pallet*



neu

**Seifendosen  
mit Schraubdeckel,  
Abtropfschale und op-  
tionalem EPE-Liner**  
*Soap dishes with screw  
lid, drip tray, and  
optional EPE liner*

rostfrei

- QUADRATISCHE DOSEN
- SQUARE BOXES
- RECHTECKIGE DOSEN
- RECTANGULAR BOXES
- RUNDE DOSEN
- ROUND BOXES
- KAFFEEDOSEN
- COFFEE TINS
- DIN FORMAT DOSEN
- PAPER SIZE BOXES
- › ALUMINIUMDOSEN
- ALUMINIUM BOXES
- GUTSCHEINDOSEN
- VOUCHER BOXES
- MEDIENDOSEN
- MEDIA BOXES







**DOSEPLUS**  
METALLVERPACKUNGEN

■ **DSS 005**

EAN 4260699061751

**Artikelnummer**  
*item number*  
**Maße**  
*dimensions*  
**Gewicht**  
*weight*  
**Volumen**  
*capacity*  
**Material**  
*material*  
**Stück pro Karton | Palette**  
*pieces per unit | pallet*

DSS 005  
61 × 45 × 22 mm  
10g  
50 ml  
Aluminium  
*aluminium*  
100 | 12000



■ **DSS 010**

EAN 4260699061768

DSS 010  
72 × 53 × 24 mm  
10g  
85 ml  
Aluminium  
*aluminium*  
100 | 8400



■ **DSS 015**

EAN 4260699061089

DSS 015  
95 × 65 × 25 mm  
20g  
150 ml  
Aluminium  
*aluminium*  
100 | 4000



Seifendosen  
*Soap dishes*



DSS 005

DSS 020

DSS 015



**DOSEPLUS**  
METALLVERPACKUNGEN

neu

■ **DSS 025**

EAN 4260699062376

**Artikelnummer**  
*item number*  
**Maße**  
*dimensions*  
**Gewicht**  
*weight*  
**Volumen**  
*capacity*  
**Material**  
*material*  
**Stück pro Karton | Palette**  
*pieces per unit | pallet*

DSS 025  
100 × 70 × 35 mm  
20g  
245 ml  
Aluminium  
*aluminium*  
100 | 6000



rostfrei

Seifendosen  
mit Abtropfschale  
*Soap dishes with  
dip tray*

■ **DSS 020**

EAN 4260699062222

**Artikelnummer**  
*item number*  
**Maße**  
*dimensions*  
**Gewicht**  
*weight*  
**Volumen**  
*capacity*  
**Material**  
*material*  
**Stück pro Karton | Palette**  
*pieces per unit | pallet*

DSS 020  
100 × 70 × 35 mm  
20g  
245 ml  
Aluminium  
*aluminium*  
100 | 6000



Kurze Lieferzeiten.  
*Short delivery time.*



Kosmetikdosen  
Cosmetic jars

rostfrei

Unsere Dosen sind mit lebensmittelechtem Schutzlack überzogen.  
Our tins are covered with safe food laquer.

**DOSEPLUS**  
METALLVERPACKUNGEN

Artikelnummer  
item number  
**Maße**  
dimensions  
**Gewicht**  
weight  
**Volumen**  
capacity  
**Material**  
material  
Stück pro Karton | Palette  
pieces per unit | pallet

• DRA38.102

EAN 4260699061119

DRA 38.102  
38 x 102 mm  
18 g  
135 ml  
Aluminium  
aluminium  
128 | 6144



• DRA 46.31

EAN 4260699061102

DRA 46.31  
46 x 31 mm  
10 g  
50 ml  
Aluminium  
aluminium  
147 | 13230



• DRA 47.15

EAN 4260699061096

DRA 47.15  
47 x 15 mm  
10 g  
30 ml  
Aluminium  
aluminium  
196 | 17640



• DRA60.45

EAN 4260699061126

DRA 60.45  
60 x 45 mm  
15 g  
80 ml  
Aluminium  
aluminium  
108 | 3240



• DRA05.10

EAN 4260699061072

DRA 05.10  
64 x 33 mm  
15 g  
100 ml  
Aluminium  
aluminium  
100 | 4800



• DRA68.85

EAN 4260699062215

DRA 68.85  
68 x 85 mm  
10 g  
250 ml  
Aluminium  
aluminium  
100 | 3000



• DRA72.32

EAN 4260699061133

DRA 72.32  
72 x 32 mm  
15 g  
130 ml  
Aluminium  
aluminium  
100 | 3000



DRA 72.32

Artikelnummer  
item number  
**Maße**  
dimensions  
**Gewicht**  
weight  
**Volumen**  
capacity  
**Material**  
material  
Stück pro Karton | Palette  
pieces per unit | pallet

• DRA75.60

EAN 4260699062079

DRA 75.60  
75 x 60 mm  
22 g  
200 ml  
Aluminium  
aluminium  
100 | 3600



+41(0) 717 479 988

66

• DRA80.27

EAN 4260699061140

DRA 80.27  
80 x 27 mm  
18 g  
125 ml  
Aluminium  
aluminium  
112 | 5376



67

ALUMINIUMDOSEN  
ALUMINIUM BOXES

• DRA85.35

EAN 4260699062208

DRA 85.35  
85 x 35 mm  
18 g  
150 ml  
Aluminium  
aluminium  
112 | 5376



• DRA100.35

EAN 4260699062086

DRA 100.35  
100 x 35 mm  
26 g  
250 ml  
Aluminium  
aluminium  
90 | 2160







■ MDT 005  
MDT 006 {rot}

EAN 4260699061416  
EAN 4260699061423





<b>Artikelnummer</b> <i>item number</i>	MDT 005   MDT 006	
<b>Maße</b> <i>dimensions</i>	140 × 125 × 10 mm	
<b>Gewicht</b> <i>weight</i>	90 g	
<b>Volumen</b> <i>capacity</i>	175 ml	
<b>Material</b> <i>material</i>	Weißblech, Velourtray	
<b>Stück pro Karton   Palette</b> <i>pieces per unit   pallet</i>	105   4200	



● MDT 010  
MDT 011 {rot}

EAN 4260699061430  
EAN 4260699061447



<b>Artikelnummer</b> <i>item number</i>	MDT 010   MDT 011	
<b>Maße</b> <i>dimensions</i>	123 × 10 mm	
<b>Gewicht</b> <i>weight</i>	60 g	
<b>Volumen</b> <i>capacity</i>	120 ml	
<b>Material</b> <i>material</i>	Weißblech, Velourtray	
<b>Stück pro Karton   Palette</b> <i>pieces per unit   pallet</i>	105   3150	





passend  
für Scheck-  
kartenformat  
*fits standard  
credit card  
size*

● MDT 020  
MDT 021 {rot}

EAN 4260699061454  
EAN 4260699061461



<b>Artikelnummer</b> <i>item number</i>	MDT 020   MDT 021	
<b>Maße</b> <i>dimensions</i>	123 × 10 mm	
<b>Gewicht</b> <i>weight</i>	60 g	
<b>Volumen</b> <i>capacity</i>	120 ml	
<b>Material</b> <i>material</i>	Weißblech, Velourtray	
<b>Stück pro Karton   Palette</b> <i>pieces per unit   pallet</i>	105   3150	



- QUADRATISCHE DOSEN
- SQUARE BOXES
- RECHTECKIGE DOSEN
- RECTANGULAR BOXES
- RUNDE DOSEN
- ROUND BOXES
- KAFFEE DOSEN
- COFFEE TINS
- DIN FORMAT DOSEN
- PAPER SIZE BOXES
- ALUMINIUM DOSEN
- ALUMINIUM BOXES
- › GUTSCHEINDOSEN
- VOUCHER BOXES
- MEDIENDOSEN
- MEDIA BOXES

GUTSCHEINDOSEN  
VOUCHER BOXES

passend  
für Scheck-  
kartenformat  
fits standard  
credit card  
size

MDT 005

MDT 011



■ MDT A6 MAXI

EAN 4260699061508

MDT A6 MAXI  
162 × 112 × 20 mm  
100 g  
360 ml  
Weißblech, Velourtray  
tinplate, velour tray  
80 | 2800



■ MDT A6V

EAN 4260699061492

MDT A6V  
162 × 112 × 20 mm  
105 g  
360 ml  
Weißblech, PET, Velourtray  
tinplate, PET, velour tray  
80 | 2800



■ MDT A5

EAN 4260699061478

MDT A5  
215 × 155 × 13 mm  
160 g  
430 ml  
Weißblech, Velourtray  
tinplate, PET, velour tray  
40 | 2000



■ MDT A5V

EAN 4260699061485

MDT A5V  
215 × 155 × 13 mm  
135 g  
430 ml  
Weißblech, PET, Velourtray  
tinplate, PET, velour tray  
40 | 2000



■ MDT DL

EAN 4260699061515

MDT DL  
225 × 115 × 10 mm  
130 g  
260 ml  
Weißblech, Velourtray  
tinplate, velour tray  
50 | 2500



■ MDT DLV

EAN 4260699062154

MDT DLV  
225 × 115 × 10 mm  
115 g  
260 ml  
Weißblech, PET, Velourtray  
tinplate, PET, velour tray  
50 | 2500



Artikelnummer  
item number  
Maße  
dimensions  
Gewicht  
weight  
Volumen  
capacity  
Material  
material  
Stück pro Karton | Palette  
pieces per unit | pallet

■ MDD 010

EAN 4260699061539

<b>Artikelnummer</b> <i>item number</i>	MDD 010	
<b>Maße</b> <i>dimensions</i>	190 x 135 x 18 mm	
<b>Gewicht</b> <i>weight</i>	140g	
<b>Volumen</b> <i>capacity</i>	460 ml	
<b>Material</b> <i>material</i>	Weißblech, Velourtray tinplate, velour tray	
<b>Stück pro Karton</b>   <b>Palette</b> <i>pieces per unit</i>   <i>pallet</i>	80   1920	



■ MDD 011

EAN 4260699061546

<b>Artikelnummer</b> <i>item number</i>	MDD 011	
<b>Maße</b> <i>dimensions</i>	190 x 135 x 18 mm	
<b>Gewicht</b> <i>weight</i>	140g	
<b>Volumen</b> <i>capacity</i>	460 ml	
<b>Material</b> <i>material</i>	Weißblech, Velourtray tinplate, velour tray	
<b>Stück pro Karton</b>   <b>Palette</b> <i>pieces per unit</i>   <i>pallet</i>	80   1920	



■ MDS 015

EAN 4260699061591

<b>Artikelnummer</b> <i>item number</i>	MDS 015	
<b>Maße</b> <i>dimensions</i>	190 x 135 x 18 mm	
<b>Gewicht</b> <i>weight</i>	125g	
<b>Volumen</b> <i>capacity</i>	460 ml	
<b>Material</b> <i>material</i>	Weißblech, PET tinplate, PET	
<b>Stück pro Karton</b>   <b>Palette</b> <i>pieces per unit</i>   <i>pallet</i>	80   2400	



MEDIENDOSEN  
MEDIA BOXES

- QUADRATISCHE DOSEN
- SQUARE BOXES
- RECHTECKIGE DOSEN
- RECTANGULAR BOXES
- RUNDE DOSEN
- ROUND BOXES
- KAFFEEDOSEN
- COFFEE TINS
- DIN FORMAT DOSEN
- PAPER SIZE BOXES
- ALUMINIUMDOSEN
- ALUMINIUMBOXES
- GUTSCHEINDOSEN
- VOUCHER BOXES
- > MEDIENDOSEN
- MEDIA BOXES



USB 010

MDE 005

MDS 015



■ USB 010

EAN 4260699061676

<b>Artikelnummer</b> <i>item number</i>	USB 010	
<b>Maße</b> <i>dimensions</i>	115 x 85 x 22 mm	
<b>Gewicht</b> <i>weight</i>	60 g	
<b>Volumen</b> <i>capacity</i>	215 ml	
<b>Material</b> <i>material</i>	Weißblech, PET, PU Schaum	
<b>Stück pro Karton   Palette</b> <i>pieces per unit   pallet</i>	100   6000	



■ SDK 005

EAN 4260699061652

<b>Artikelnummer</b> <i>item number</i>	SDK 005	
<b>Maße</b> <i>dimensions</i>	86 x 58 x 17 mm	
<b>Gewicht</b> <i>weight</i>	30 g	
<b>Volumen</b> <i>capacity</i>	85 ml	
<b>Material</b> <i>material</i>	Weißblech, PET, Velourtray	
<b>Stück pro Karton   Palette</b> <i>pieces per unit   pallet</i>	100   8000	



■ MDE 005

EAN 4260699061553

<b>Artikelnummer</b> <i>item number</i>	MDE 005	
<b>Maße</b> <i>dimensions</i>	140 x 125 x 10 mm	
<b>Gewicht</b> <i>weight</i>	90 g	
<b>Volumen</b> <i>capacity</i>	175 ml	
<b>Material</b> <i>material</i>	Weißblech, Velourtray	
<b>Stück pro Karton   Palette</b> <i>pieces per unit   pallet</i>	105   5040	



# DOSEPLUS

METALLVERPACKUNGEN

PRÄGEN  
LASERN  
DRUCKEN

## Perfektion bis ins Detail: Dosen und mehr!

Wir bieten nicht nur hochwertige Dosen, sondern auch umfassende Veredelungstechniken. Ob **individuelle Konfektionierung**, Prägung, Druck oder Lasergravur – wir machen Ihre Produkte einzigartig. **Alles aus einer Hand für ein perfektes Ergebnis.**

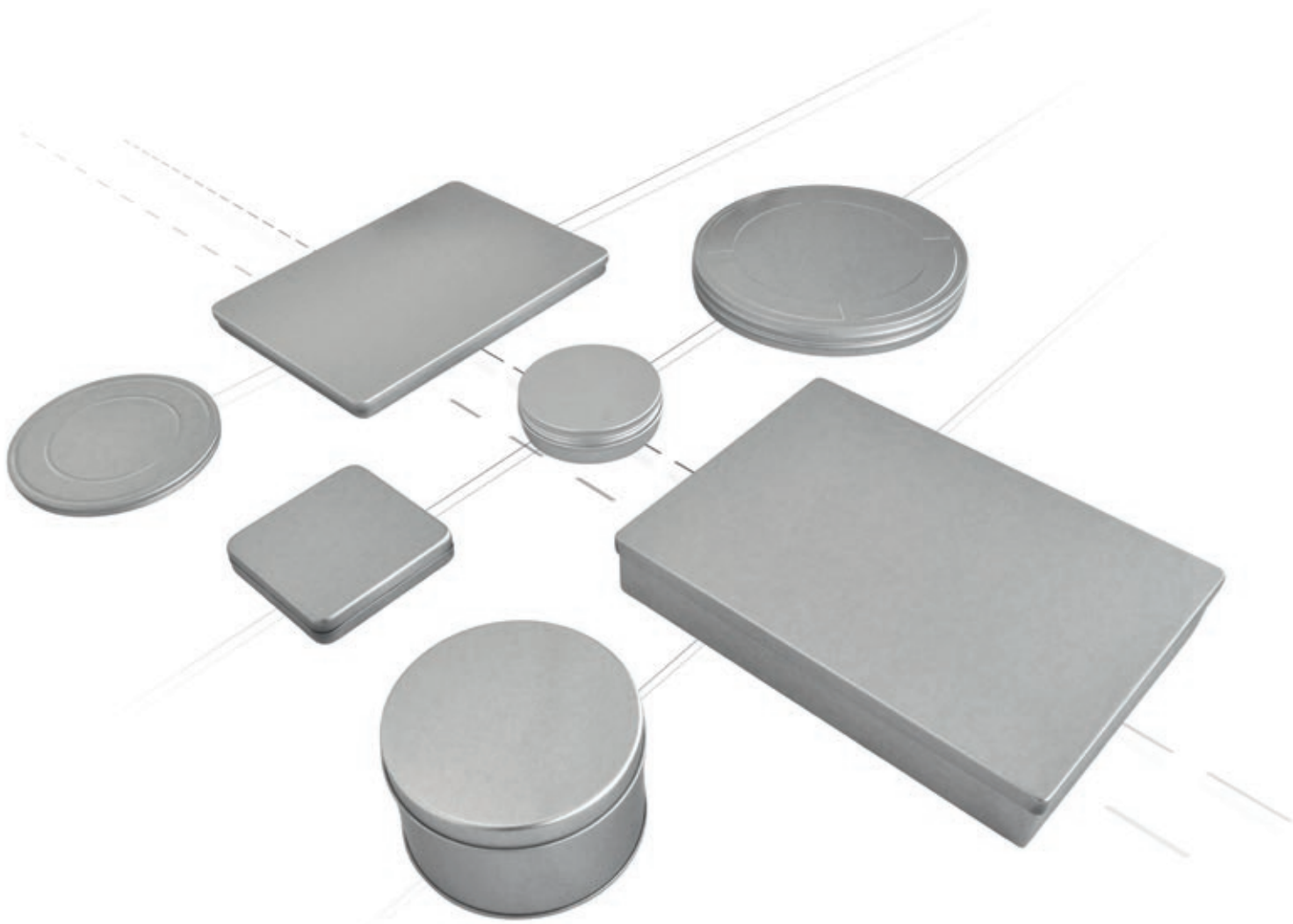

## DOSEPLUS

METALLVERPACKUNGEN

FÜR ANFRAGEN AUS  
DER SCHWEIZ

+41 (0) 717 479 988

**Eisele Print & Packaging**  
Parkweg 4  
CH-9443 Widnau  
Schweiz

[info@doseplus.ch](mailto:info@doseplus.ch)  
[www.doseplus.ch](http://www.doseplus.ch)